

vimec homelift

vimec homelift

STILE E DESIGN

SIAMO NATI E OPERIAMO NELLA MOTOR VALLEY, NEL CUORE DELLA REGIONE EMILIA-ROMAGNA. E QUESTO CUORE BATTE ANCHE PER GARANTIRE UNA QUALITÀ E UN SERVIZIO ECCELLENTI. IL NOSTRO È UN VERO E PROPRIO MADE IN ITALY, OLTRE IL 75% DEI NOSTRI FORNITORI È A POCHI CHILOMETRI DALLA SEDE PRODUTTIVA DI LUZZARA.



ESPERIENZA

DAL 1980 AD OGGI CI SIAMO CONFRONTATI CON MIGLIAIA DI CLIENTI E PROFESSIONISTI, E INSIEME ABBIAMO PROGETTATO E REALIZZATO UN GRANDE NUMERO DI INSTALLAZIONI SU MISURA. IN TUTTO IL MONDO GLI HOMELIFT VIMEC SONO PIÙ DI 20.000.

ECOSOSTENIBILITÀ

TRASPARENZA E PASSIONE CI GUIDANO IN OGNI SFORZO CHE FACCIAMO PER RIDURRE IL NOSTRO CARBON FOOTPRINT. CI PRENDIAMO CURA DEL NOSTRO FUTURO E DI QUELLO DEI CLIENTI, E SIAMO TUTTI PARTE DEL PROGETTO DI MANTENERE IL NOSTRO PIANETA SEMPLICEMENTE IL POSTO PIÙ BELLO DOVE VIVERE.

INNOVAZIONE E TECNOLOGIA

IL NOSTRO IMPEGNO È QUELLO DI GARANTIRE LA MIGLIORE CUSTOMER EXPERIENCE, E PER FARE QUESTO ABBIAMO RIPROGETTATO TUTTI I CONTROLLI INSIEME AI NOSTRI PARTNER TECNOLOGICI.

NUMERI

LA FACTORY DI LUZZARA OCCUPA PIÙ DI 20.000 m². LE FILIALI COMMERCIALI EUROPEE SONO 5. VIMEC IMPIEGA 170 PERSONE, I PARTNER TECNICI SONO PIÙ DI 100 IN ITALIA E OLTRE 400 IN TUTTO IL MONDO.



HOME LIFT SENSI E SENSAZIONI

ECOSOSTENIBILITÀ

SOLO MATERIALI **CERTIFICATI E RICICLABILI**, A RIDOTTO IMPATTO AMBIENTALE, COMPRESO IL **LEGNO**. E2D HOME LIFT TRADUCE IN PRATICA LA FILOSOFIA DI VIMEC VERSO IL PIANETA TERRA: LA RIDUZIONE DEL CARBON FOOTPRINT È PARTE DEGLI INVESTIMENTI FATTI ALL'INTERNO DELLA RESPONSABILITÀ SOCIALE DELL'AZIENDA.



ILLUMINAZIONE

TRAMITE UNA SEMPLICE APP, OPPURE AD INTEGRAZIONE DI UN SISTEMA DI DOMOTICA GIÀ INSTALLATO, IL PROTOCOLLO BLUETOOTH DEL TUO HOME LIFT TI PERMETTE DI REGOLARE L'**INTENSITÀ** DELL'ILLUMINAZIONE, IL **CALORE** DELLA LUCE, LE **TONALITÀ** DI COLORE CHE SONO DISPONIBILI IN BEN **72 MILIONI DI SFUMATURE**. UNO STRUMENTO POTENTISSIMO PER LA PERSONALIZZAZIONE DELLA TUA CABINA, CHE SI COMANDA IN PUNTA DI DITA.





TOUCH

TOCCARE I MATERIALI, LE PARETI E I PAVIMENTI, SFIORARE LA PULSANTIERA: ANCHE IL TATTO E LE SENSAZIONI TATTILI VOGLIONO LA LORO PARTE, E IL **PRESTIGIO** DEL TUO HOME LIFT PASSA ANCHE DAI **DETTAGLI E DALLE FINITURE ESCLUSIVE**, PENSATE PER LA TUA ABITAZIONE, E PER QUESTO DIVERSE DAI SOLITI MATERIALI UTILIZZATI NEGLI ASCENSORI UTILIZZATI DA TANTI PUBBLICI DIFFERENTI.



BREATHE

TUTTA LA **SICUREZZA** PER TE CON IL CORRETTO FLUSSO DELL'**ARIA** NEL SISTEMA CABINA: LE PRESE D'ARIA SOPRA IL TETTUCCIO NON SONO VISIBILI, PER RISPETTARE L'ELEGANZA DELLE FORME; POTRAI **SOSTARE** IN CABINA QUANTO VORRAI, SENZA ALTRI PENSIERI.



IoT

SIGNIFICA **INTERNET OF THINGS**. IL TUO HOME LIFT OSPITA GIÀ UNA SCHEDA PER ACCOGLIERE LE IMPLEMENTAZIONI DISPONIBILI IN UN FUTURO VICINISSIMO: CONOSCERE LO STATO DEL TUO PREZIOSO HOME LIFT, E SCAMBIARE DATI CHE RIGUARDANO L'UTILIZZO E LE SICUREZZE, INSIEME AI SUGGERIMENTI PER USARLO AL MEGLIO E PER MANTENERNE **L'EFFICIENZA AL TOP NEL TEMPO**.

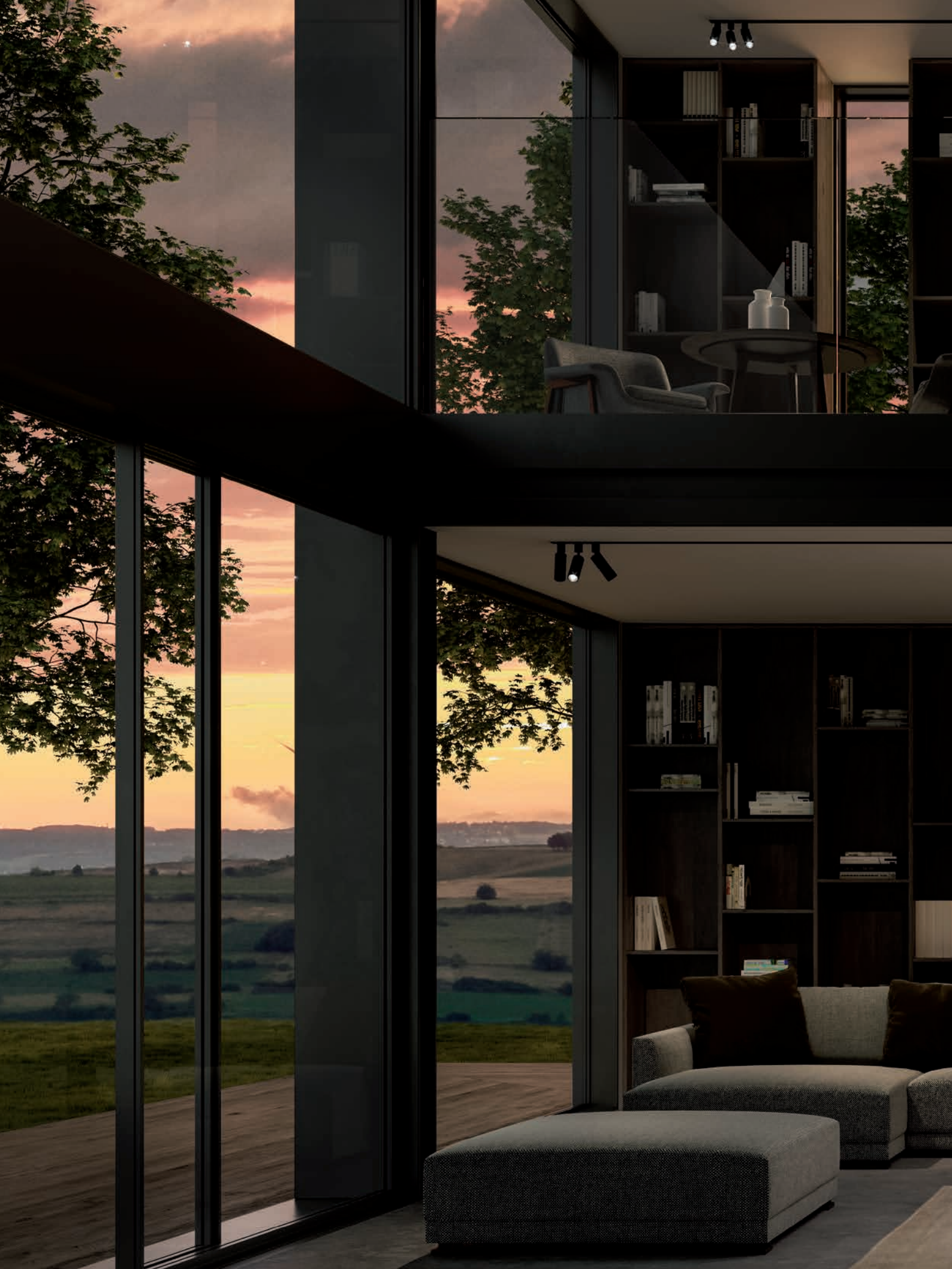



72 MILIONI
DI PERSONALIZZAZIONI

UN'ESCLUSIVA SU MISURA PER IL TUO HOME
LIFT, PER **RISALTARE** I TUOI STATI D'ANIMO,
CAMBIARE I COLORI DURANTE UNA SERATA CON
GLI AMICI, O SEMPLICEMENTE PER **RILASSARSI**
MENTRE IN CUCINA CON LA FAMIGLIA O IN SALA,
DAVANTI ALLA TV, VUOI CREARE UN'**ATMOSFERA**
PARTICOLARE, CHE POSSA FARTI APPREZZARE
ANCORA DI PIÙ LA TUA CASA.



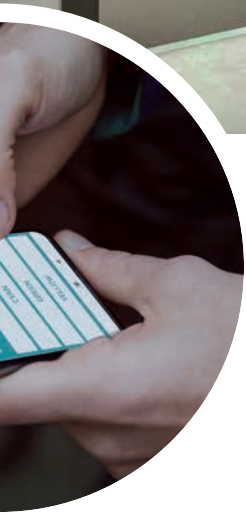

L'HOME LIFT E20 DI VIMEC È STATO PROGETTATO PER DARE VALORE ALLA TUA CASA: IL PUNTO DI PARTENZA È RAPPRESENTATO DALLE LINEE IN STILE **MINIMAL**, CHE SI ARRICCHISCONO DI FINITURE E LUCI PER UN RISULTATO DAVVERO **SU MISURA**.

OGNI **ISPIRAZIONE** RAPPRESENTA UNO STILE DI ARREDAMENTO: È POSSIBILE **MIXARE** LE SCELTE DI PERSONALIZZAZIONI PER TROVARE LA SELEZIONE **PERFETTA** PER TE E LA TUA CASA.

CONTEMPORARY

PAG.

16

ELEGANTE, CONTEMPORANEO, GLAMOUR, MINIMALE, LINEARE, PRESTIGIOSO, SOSTENIBILE.





NEW CLASSIC

PAG.

20

CLASSICO, ELEGANTE, CHIC,
BONTON, RASSICURANTE,
ROMANTICO, PRESTIGIOSO.



NORDIC

PAG.

24

CREATIVO, NATURALE, LUMINOSO,
LIFESTYLE, ECOLOGICO, GIOVANE,
SOBRIO.





NATURAL 30

PAG.

ECOLOGICO, COLTO, INFORMATO,
SELETTIVO, IMPEGNATO, ECOLOGICO,
SOSTENIBILE.



URBAN

PAG.

36

DI RECUPERO, METROPOLITANO,
MIX&MATCH, ECOLOGICO, LUMINOSO,
TRENDSETTER.

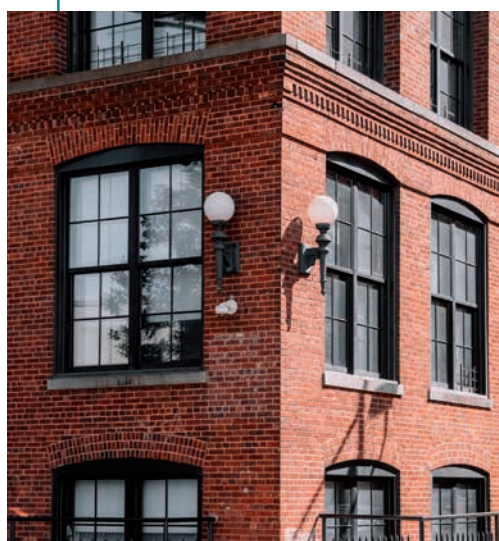



CONTEMPORARY OUTDOOR

PAG.

40

ECOLOGICO, ELEGANTE, RICERCATO,
VERSATILE, INNOVATIVO, PRESTIGIOSO,
COLTO.

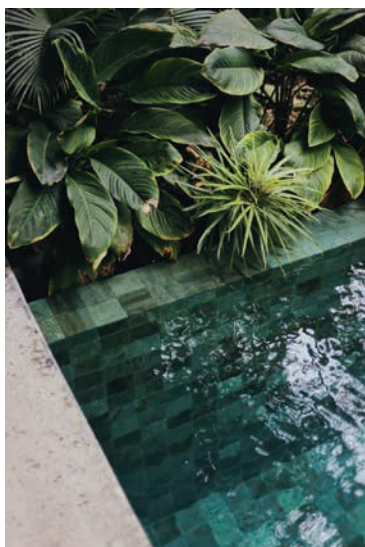

COUNTRY CHIC

PAG.

44

ROMANTICO, GENUINO, CALOROSO,
TRADIZIONALE, FAMILIARE,
ACCOGLIENTE, QUOTIDIANO.







**MATERIA,
TECNOLOGIA
E DESIGN**

LA NATURALITÀ E L'AUTENTICITÀ
DEL LEGNO, L'INNOVAZIONE E IL COMFORT
TATTILE DELLA TECNOLOGIA TOUCH:
UN DIALOGO PERFETTO, A CASA TUA.









DETTAGLI PREZIOSI E SENSAZIONI

TRA ELEGANZA E INNOVAZIONE FIRMATA
MADE IN ITALY, L'HOMELIFT VIMEC È COME
UNA STANZA IN PIÙ IN GRADO DI DARE PRESTIGIO
E COMPLETEZZA ALLA TUA CASA.

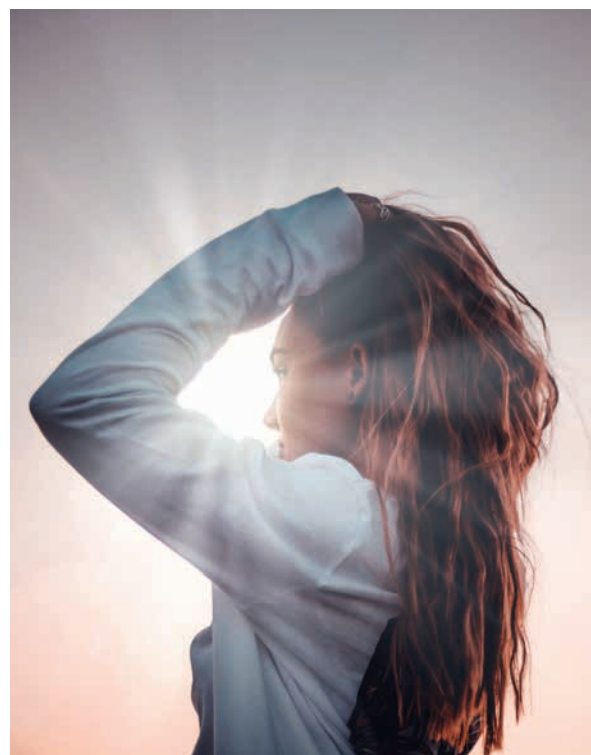







ARREDARE CON LA LUCE

ANIMA GREEN E CARATTERE YOUNG.
VIVERE IN ARMONIA GLI SPAZI
IN&OUT DI CASA.













NATURALEZZA ECOSOSTENIBILE

LA BELLEZZA DELLE SCELTE CONSAPEVOLI
DI MATERIALI SOSTENIBILI, VIMEC HOME LIFT
SI ADATTA ALLO STILE DEI TUOI AMBIENTI
CON COLORI PERSONALIZZABILI.













SFUMATURE E DOMOTICA

AMBIENTI CHE RACCONTANO STORIE, ESPERIENZE
E VISSUTI DELLE PERSONE: L'HOME LIFT ESPRIME
LE TUE EMOZIONI ATTRAVERSO L'ATMOSFERA
DEI COLORI.

NUANCES REGOLABILI, IL SEGRETO DI CASA VIMEC.



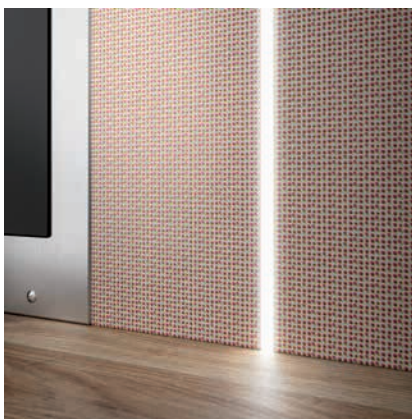





RELAX CON VISTA

L'ESTETICA DELL'HOMELIFT SI PRESTA
AD ARCHITETTURE INEDITE INDOOR E OUTDOOR.
LA RICERCATEZZA DELLE FINITURE DONA ELEGANZA
E AUTENTICITÀ AGLI AMBIENTI DOMESTICI.









**SAPORE TRADIZIONALE
E IL CALORE DI CASA**

CONDIVIDERE MOMENTI IN UNO SPAZIO
ACCESSIBILE A TUTTI, CON SEMPLICITÀ
E FACILITÀ DI UTILIZZO NEL TEMPO.





CARATTERISTICHE E DATI TECNICI



HOME LIFT ELETTRICO

LA SCELTA ECOLOGICA È PER UN IMPIANTO SENZA OLIO, CON UN PROGETTO UNICO SUL MERCATO GRAZIE ALLA TECNOLOGIA MRL (MACHINE ROOMLESS, NESSUN SPAZIO EXTRA RICHIESTO OLTRE AL VANO DI CORSA).



UPGRADE

VIMEC HOMELIFT È PENSATO PER DURARE NEL TEMPO! PER QUESTO TUTTI I PARTICOLARI DI PROGETTO DELLA CABINA SONO PENSATI PER ACCOGLIERE UPGRADE NELLE FINITURE, SOSTITUZIONI DI PARTI O IMPLEMENTAZIONE DI MATERIALI SENZA DOVER SMONTARE TUTTO L'IMPIANTO: UN BEL VANTAGGIO PER TUTTA LA FAMIGLIA, CON LA POSSIBILITÀ DI AGGIUNGERE VALORE E PERSONALIZZAZIONI IN MANIERA SEMPLICE E DAVVERO SICURA.



VELOCITÀ INSTALLAZIONE E MANUTENZIONE

DALL'IMBALLO AI PRE CABLAGGI, OGNI PASSAGGIO È DEDICATO PER GARANTIRE LA MASSIMA ATTENZIONE ALLA QUALITÀ DELL'INSTALLAZIONE CHE, NEL CASO DI DUE FERME IN UN VANO IN MURATURA, PUÒ ESSERE REALIZZATA IN MENO DI TRE GIORNI. LA SEMPLICITÀ DELLA MANUTENZIONE DELL'IMPIANTO, CHE SI EFFETTUA DIRETTAMENTE DALL'INTERNO DELLA CABINA, INSIEME ALLE SICUREZZE PER GLI OPERATORI TECNICI INSERITE SIA NELLA FOSSA DELL'IMPIANTO CHE NELLA TESTATA, SONO UN RIFERIMENTO PER L'INTERO SETTORE E GENERANO UNA RIDUZIONE DEI COSTI DI MANUTENZIONE: LA SEMPLICITÀ E LA SICUREZZA SONO TRASPARENTI!

HOME LIFT E20 - CARATTERISTICHE GENERALI

MOTORE DI TRAZIONE	1,5 kW - 220 v 50 hz
TRASMISSIONE A CINGHIA, PER UN MOVIMENTO FLUIDO E MORBIDO	
TENSIONE DI ALIMENTAZIONE AUSILIARIA	24 V
PORTATA	FINO A 400 kg
PORTATA VERSIONE HEAVY LOAD	FINO A 500 kg
VELOCITÀ	FINO A 0,15 m/s
VELOCITÀ VERSIONE HS (EXTRA EU)	FINO A 0,26 m/s
CORSA MAX	14,6 m
ACCESSI N°6 MAX, AL PIANO N. 2 MAX	



SICUREZZA E BATTERIA

BARRIERE A FOTOCELLULE A TUTTA ALTEZZA, BATTERIE DI BACK-UP PER TORNARE AL PIANO E APRIRE LE PORTE IN CASO DI MANCATA EROGAZIONE DELLA POTENZA ELETTRICA: GLI ACCORGIMENTI TECNICI SONO IL MEGLIO DI QUANTO PROPOSTO **DALLO STATO DELL'ARTE**.

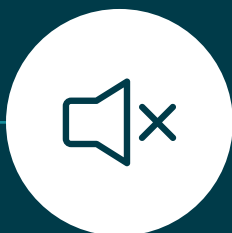

COMFORT E SILENZIOSITÀ

L'INVENTER GARANTISCE UNA PARTENZA E UN ARRIVO A VELOCITÀ DOLCE E CONTROLLATA. INSIEME AL COMFORT DI VIAGGIO, E20 HOME LIFT È DAVVERO SILENZIOSO: TUTTI I DETTAGLI COSTRUTTIVI, DAL MOTORE POSTO IN BASSO, ALLA QUALITÀ DELLA STRUTTURA CABINA, ALL'OPERATORE DELLE PORTE SONO PROGETTATI PER RIDURRE AL MINIMO VIBRAZIONI E RUMOROSITÀ, PER UNA QUALITÀ CHE DURA NEL TEMPO.

ARRIVO AL PIANO E ARRESTO MORBIDO
CON IL SISTEMA "SOFT START/STOP"

SERRATURE ELETTRICHE DI SICUREZZA

COMANDI DI CHIAMATA AL PIANO
CON "SIMPLE TOUCH"

TESTATA MINIMA	2.500 mm
----------------	----------

TESTATA MINIMA CON PORTA IN CABINA	2.600 mm
------------------------------------	----------

FOSSA MURATURA	120 mm
----------------	--------

CASTELLETTO	140 mm
-------------	--------

ALTEZZA CABINA STANDARD	2.100 mm
-------------------------	----------

ALTEZZA PORTE	2.000 mm
---------------	----------

HOME LIFT E20 - IN CABINA

BARRIERA FOTOCELLULE A RAGGI INFRAROSSI SUI LATI DI INGRESSO

COMBINATORE TELEFONICO PER COMUNICARE CON L'ESTERNO

PULSANTE DI EMERGENZA CON PORTE A BATTENTE

INDICATORE DI OVER LOAD

ALTEZZA PULSANTI COMANDO A NORMA EN 81-41

SPECCHIO (OPTIONAL): SEMPRE A FILO PARETE

MANIGLIONE (OPTIONAL): DISPONIBILE IN VERSIONE ROUND O SQUARED

I DATI SONO INDICATIVI E NON VINCOLANTI.
VIMEC SI RISERVA IL DIRITTO DI INSERIRE QUALSIASI MODIFICA SENZA PREAVVISO.

HOME LIFT'S INSPIRATIONS:

UN MINIMAL CHE ESALTA LA PERSONALIZZAZIONE DELLA PARETE CON PULSANTIERA, SEMPRE REALIZZATA IN LEGNO. LA CORNICE IN INOX E GLI ACCESSORI DANNO TONO ALLA SCELTA DEI MATERIALI, E LE PARETI BIANCHE ACCOLGONO AL MEGLIO GLI EFFETTI DI LUCE.

PARETE PULSANTIERA CABINA

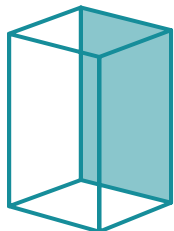

CONTEMPORARY*



ROBUR WOOD

NEW CLASSIC*

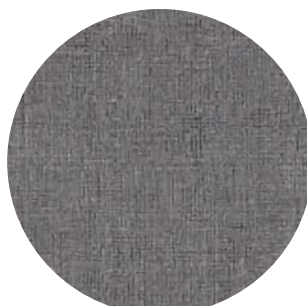

FABRIC

NORDIC

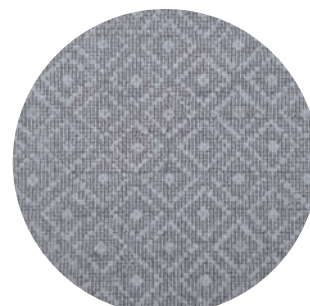

WHITE SQUARED

PEDANA CABINA

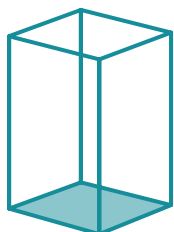

ANTHRACITE



GREY WOOD



BLONDE WOOD

PARETI PULSANTIERA ALTERNATIVE*

CONTEMPORARY



FENICE

NEW CLASSIC



FACTORY GREY

URBAN

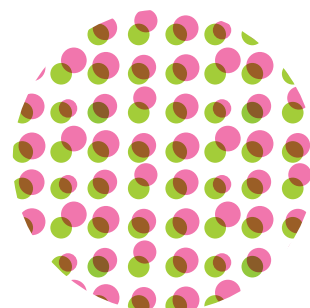

LITTLE ROUNDS

CON L'HOME LIFT E20 È POSSIBILE ABBINARE LE PEDANE E LE PARETI DELLA CABINA. SARÀ FACILE FARSI ISPIRARE E SCEGLIERE IL MOOD CHE PIÙ RAPPRESENTA IL TUO STILE ABITATIVO.

NATURAL



CLOUD

COUNTRY CHIC



WHITE WOOD

URBAN*

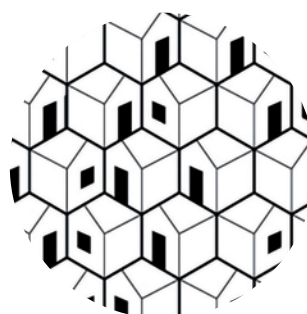

LITTLE HOMES

N.B. I MOOD/ISPIRAZIONI SONO DISPONIBILI PER LA PARETE CON LA PULSANTIERA

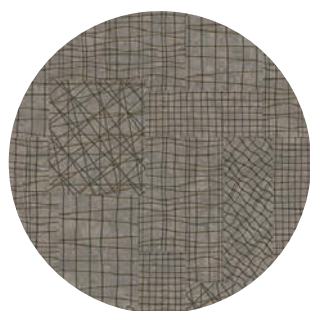

SMOOTH PALM



ARDESIA



NOCE WOOD

PEDANE ALTERNATIVE*

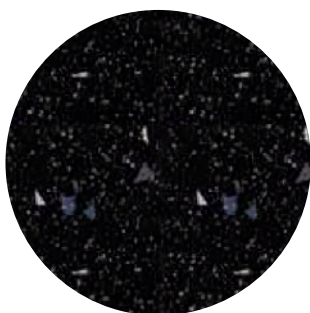

BLACK CHARCOAL

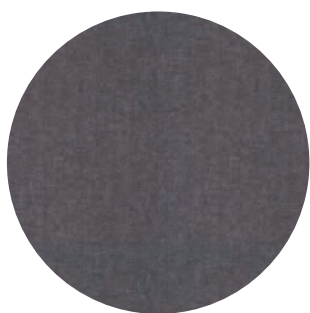

GREY FLOTEX SMOOTH

VERSIONE STANDARD CABINA

TUTTE LE PARETI IN FINITURA WHITE

PARETE PULSANTIERA IN LEGNO WHITE (È DISPONIBILE L'UPGRADE CON I MOOD/ISPIRAZIONI)

PULSANTIERA MECCANICA NERA CON DISPLAY E CORNICE IN INOX SPAZZOLATO

PAVIMENTO IN BLACK CHARCOAL

72 MILIONI DI LUCI PERSONALIZZABILI

LA PARETE FRONTE PULSANTIERA PUÒ OSPITARE LE CINQUE STRISCE LED, LO SPECCHIO, IL VETRO E IL MANIGLIONE

LA PARETE LATERALE RISPETTO ALLA PULSANTIERA OSPITA SEMPRE LE CINQUE STRISCE LED OPPURE PUÒ OSPITARE LO SPECCHIO, IL VETRO E IL MANIGLIONE

FINITURE: COLORI STRUTTURE PORTANTI E PORTE CABINA

COLORI STRUTTURE PORTANTI

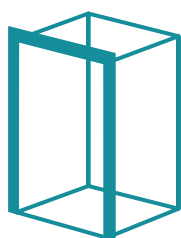

WHITE

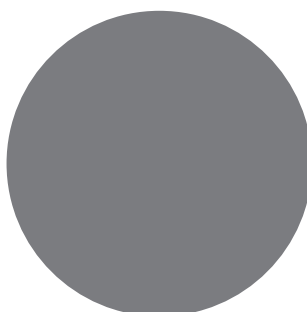

**7040 GREY
STANDARD**

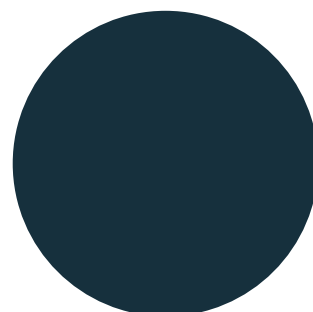

**7016 ANTHRACITE
GREY**

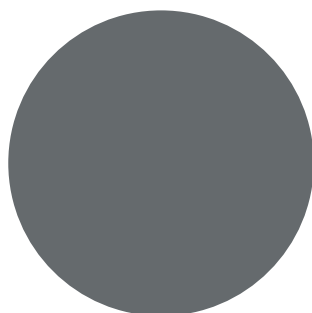

**9023 PEARL
DARK GREY**



RAL SPECIALE

COLORI PORTE CABINA

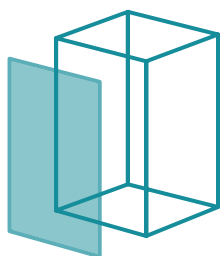

WHITE

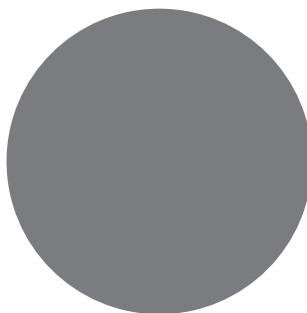

**7040 GREY
STANDARD**



INOX



1013 IVORY



RAL SPECIALE

MODALITÀ DI CHIUSURA PORTE

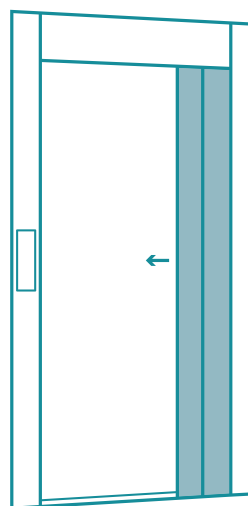

**TELESCOPICA
A 2 ANTE**

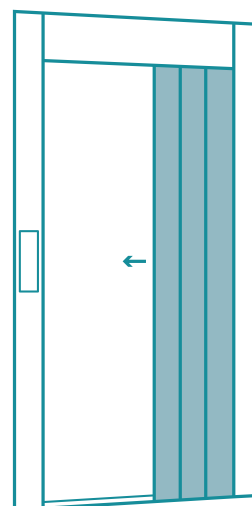

**TELESCOPICA
A 3 ANTE**

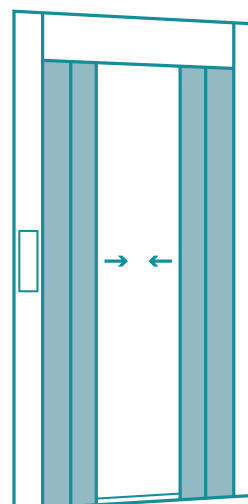

**TELESCOPICA
A 4 ANTE**

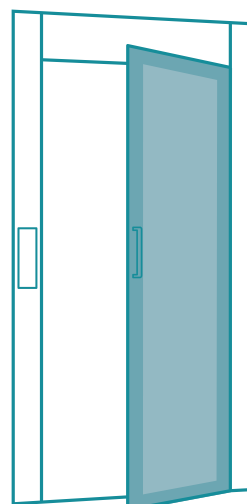

**PANORAMICA
IN ALLUMINIO**

FINITURE: PULSANTIERA

PULSANTIERADI PIANO



TOUCH SCREEN
CON DISPLAY



TOUCH SCREEN
CON DISPLAY



TOUCH
SCREEN



TOUCH
SCREEN



IN ACCIAIO INOX
CON DISPLAY
E BOTTONE



IN ACCIAIO INOX
CON BOTTONE
STANDARD

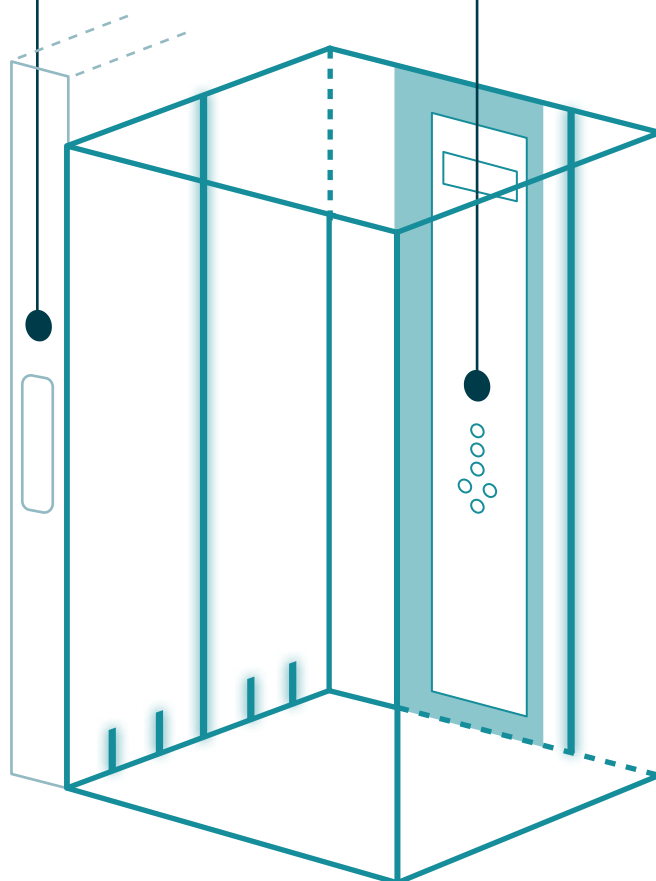

PULSANTIERA A BORDO

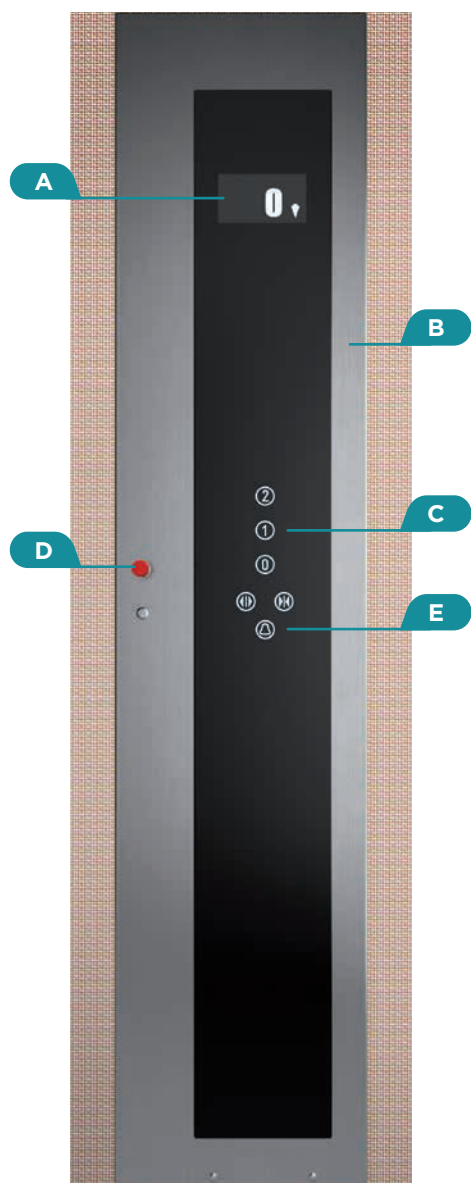

**VETRO TOUCH
SCREEN**



**VETRO TOUCH
SCREEN**



CON BOTTONI



CON BOTTONI

DATI TECNICI PULSANTIERA VETRO TOUCH SCREEN

- A.** DISPLAY TFT
- B.** CORNICE IN INOX SPAZZOLATO, AD ACCOMPAGNARE LE LINEE FLESSUOSE DEL DESIGN DELLA CABINA
- C.** TASTI A SFIORAMENTO SU VETRO NERO SPECCHIATO HI TECH
- D.** PULSANTE ROSSO DI STOP
- E.** COMBINATORE TELEFONICO

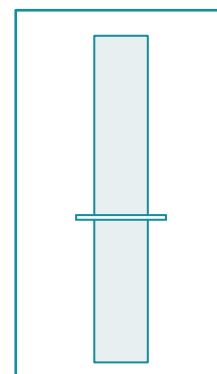
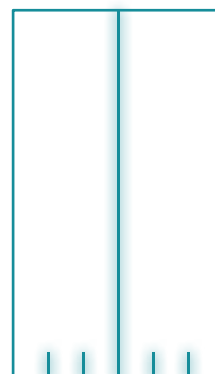
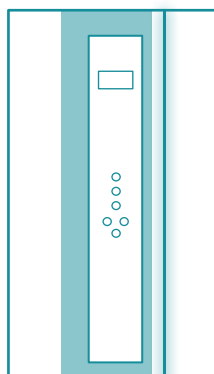

FINITURE: MANIGLIONI E STRUTTURE METALLICHE

MANIGLIONI



MANIGLIONE SQUARED
(OPTIONAL)

MANIGLIONE ROUND
(OPTIONAL)

STRUTTURE METALLICHE PER ESTERNI

LA SOLUZIONE HOME LIFT È DISPONIBILE SIA PER VANI IN MURATURA O CON CASTELLETTI METALLICI FORNITI DIRETTAMENTE DA VIMEC. È POSSIBILE INSTALLARE UN HOME LIFT VIMEC SIA ALL'INTERNO DI UN'ABITAZIONE CHE OUTDOOR.

MISURE PEDANE (IN mm, PIANO CALPESTABILE)

STANDARD

900X800	900X900	1000X900	1000X1000	900X1400
1100X1400	1250X800	1250X1000	1400X900	1400X1140

SONO DISPONIBILI PERSONALIZZAZIONI SIA PER LE MISURE CHE PER LE FINITURE DI PARETI E PEDANE CABINE.



DIMENSIONI E SPAZI DI INGOMBRO

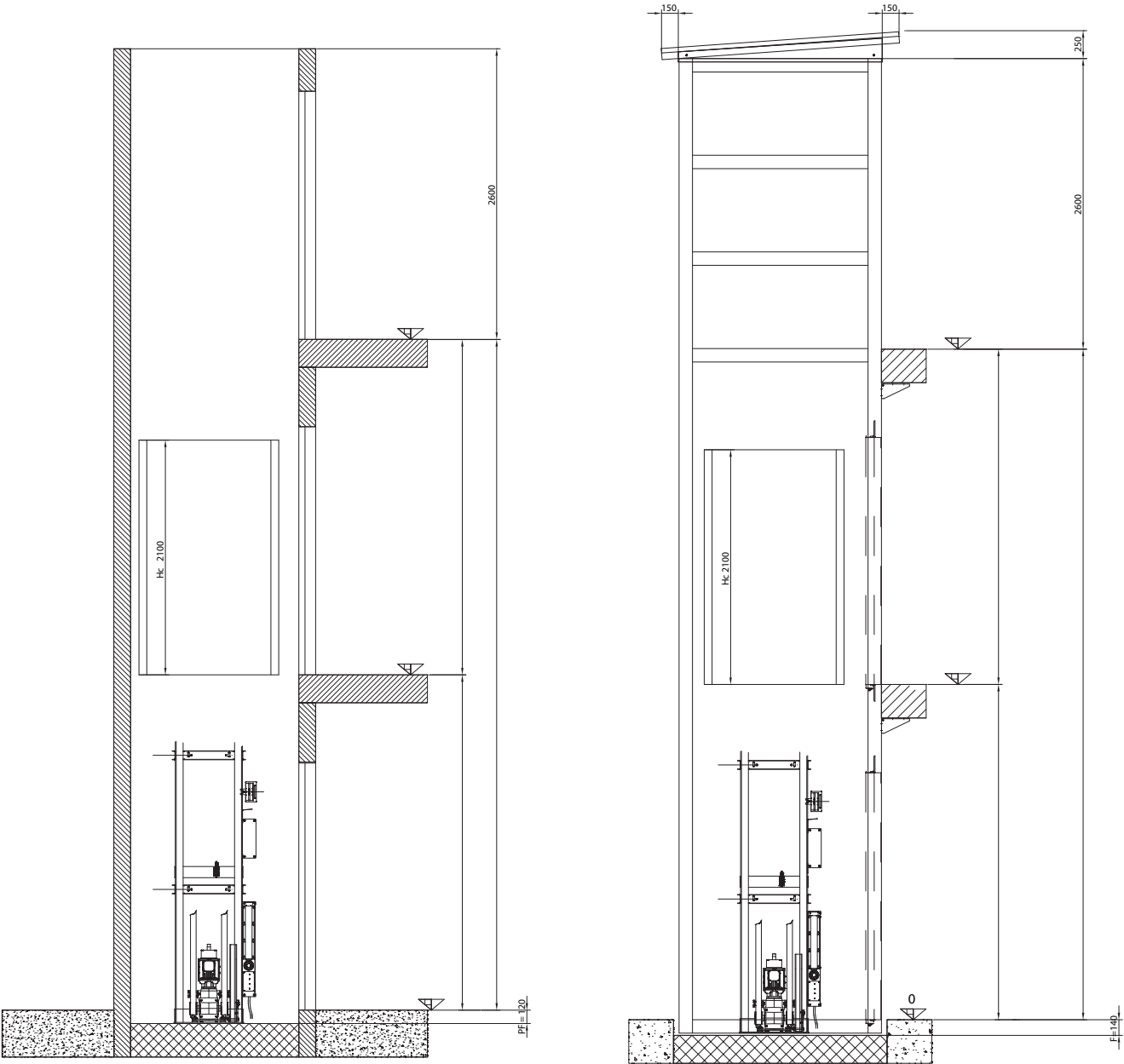

VANO IN MURATURA

CASTELLETTO METALLICO

CON PORTA TELESCOPICA

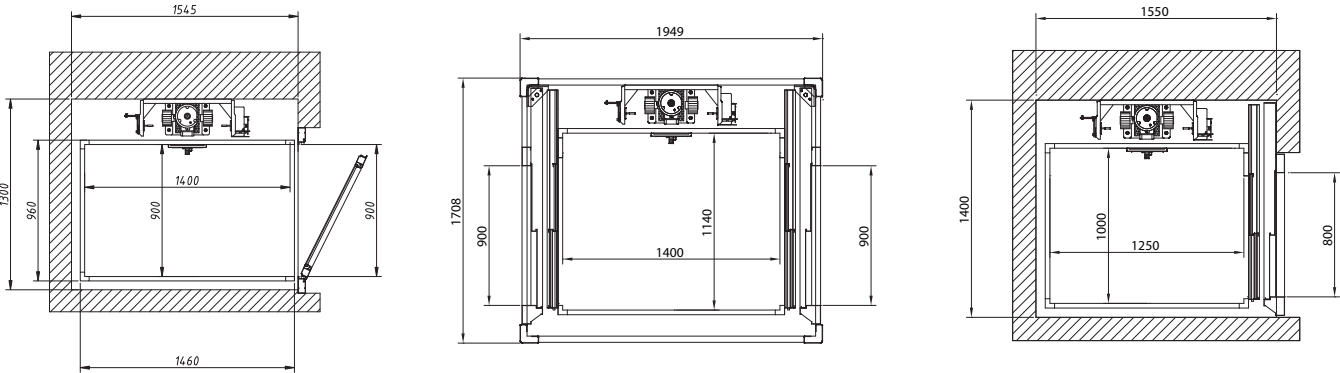

AGEVOLAZIONI ALL'ACQUISTO

L'acquisto di un elevatore Vimec è una spesa sostenibile da ogni famiglia.

Lo Stato prevede ben tre livelli di contribuzioni quali la detrazione IRPEF del 19%, la possibilità di avvalersi della legge n. 13/89 sull'abbattimento delle barriere architettoniche e la possibilità di detrarre dalle tasse fino al 50% della spesa sostenuta.

La cumulabilità dei contributi significa che il costo di una piattaforma elevatrice può essere rimborsato, in base all'entità del suo valore, fino al 50% del suo costo.

FINANZIAMENTI PERSONALIZZATI

Vimec riserva ai propri clienti la facoltà di avvalersi di comodi finanziamenti a tassi particolarmente vantaggiosi.

PRODOTTO GARANTITO

Un impianto Vimec è garantito fino a 24 mesi dalla data di installazione e la garanzia può essere estesa nel tempo, grazie ai centri di assistenza presenti capillarmente in tutte le province del territorio nazionale.

vimec 40^{anni}
ver
sary

Vimec è nata nel 1980 vicino al fiume Po, tra le province di Mantova e di Reggio Emilia.

Nel corso degli anni siamo diventati leader grazie ai valori che ci guidano ogni giorno: le persone sono i nostri clienti, verso le quali ci confrontiamo con passione, impegno e integrità, allo scopo di garantire la migliore esperienza come consumatori.

Vimec Homelift è la linea di brand degli ascensori per la casa, e si rivolge alle persone che cercano eleganza e comfort per la propria abitazione, con un'attenzione particolare per il design italiano, la tecnologia e l'ecosostenibilità.



AZIENDA CON SISTEMA QUALITÀ
CERTIFICATO DA DNV
= UNI EN ISO 9001/2008 =

Made in Italy

