

A MAGGIO RALLENTA LA CRESCITA DELLA DOMANDA DI CREDITO DELLE FAMIGLIE: +3,4% I MUTUI, +4,1% I PRESTITI

Le evidenze dell'analisi del patrimonio informativo di EURISC – Il Sistema di Informazioni Creditizie di CRIF

Bologna, 1 giugno 2016 – Nel mese di maggio appena concluso **il numero di richieste di mutui** (inclusi quelli di surroga e sostituzione) inoltrate dalle famiglie italiane agli istituti di credito ha visto una crescita del **+3,4%** mentre **le domande di prestiti** (nell'aggregato di prestiti personali e prestiti finalizzati) hanno fatto segnare un **+4,1%** rispetto al corrispondente mese del 2015.

Andamento della domanda di Mutuo Ipotecario ponderata sui giorni lavorativi

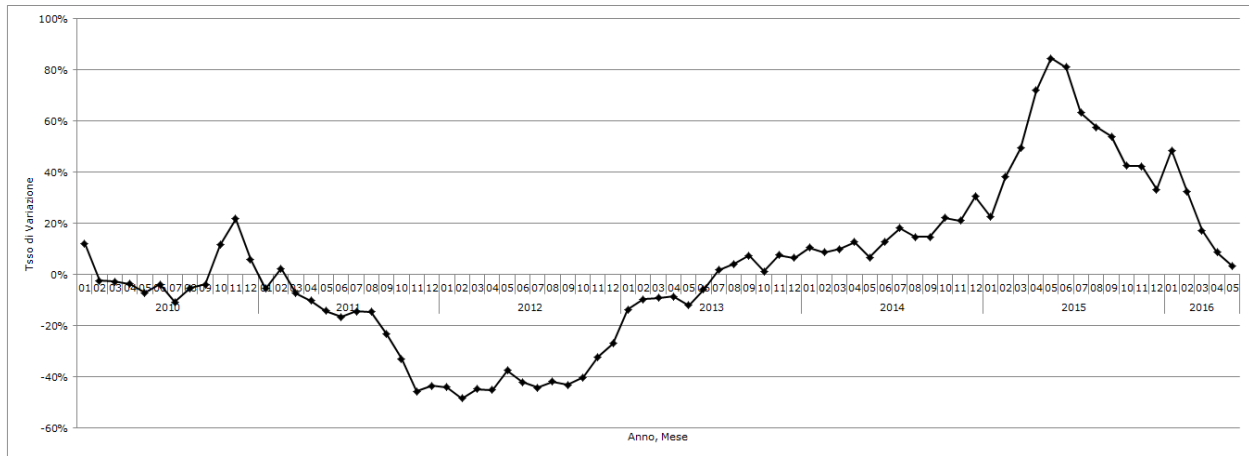

Fonte: EURISC – Il Sistema CRIF di Informazioni Creditizie

Entrando maggiormente nel dettaglio, i **prestiti finalizzati** hanno fatto registrare un tasso di crescita più contenuto rispetto ai primi mesi del 2016, pari **+2,2%**, compensato dalla maggiore vivacità dei **prestiti personali**, che hanno fatto segnare un **+6,3%**.

Andamento della domanda di Prestiti ponderata sui giorni lavorativi

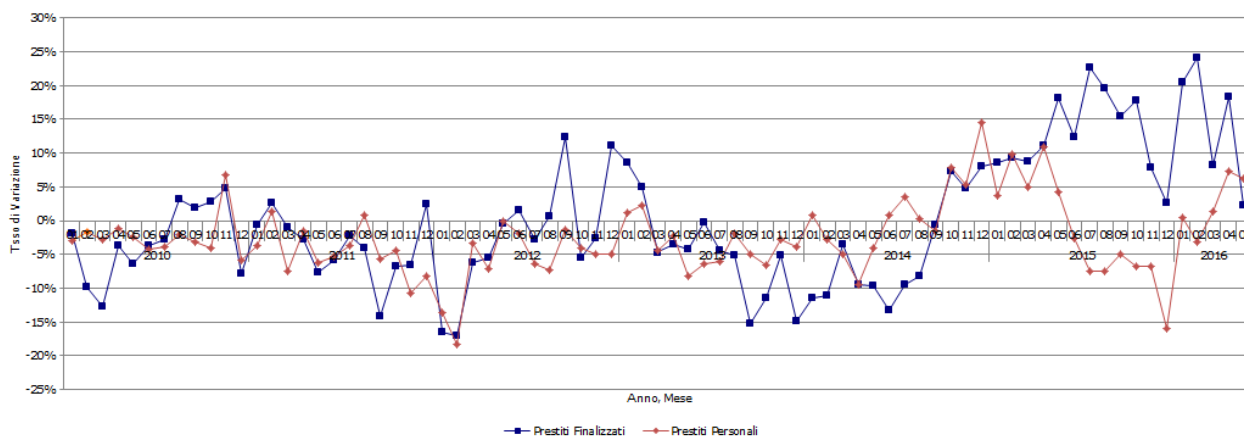

Fonte: EURISC – Il Sistema CRIF di Informazioni Creditizie

Queste le principali evidenze che emergono dall'ultimo aggiornamento del barometro CRIF relativamente all'andamento delle domande di credito (vere e proprie istruttorie formali, non semplici richieste di informazioni o preventivi online) contribute in EURISC, il Sistema di Informazioni Creditizie di CRIF che raccoglie i dati relativi a oltre 78 milioni di posizioni creditizie.

L'andamento della domanda di mutui

Relativamente ai mutui, si consolida il progressivo recupero verso i valori pre-crisi tanto che nell'aggregato **dei primi 5 mesi del 2016** fanno segnare un **+19,1%** rispetto lo stesso periodo dello scorso anno.

Domanda di mutui (numero di richieste cumulate a maggio 2016 – a parità di giorni lavorativi)

DOMANDA DI MUTUI (numero di richieste) a parità di giorni lavorativi	Var. % anno 2016 su anno 2015	Var. % anno 2016 su anno 2014	Var. % anno 2016 su anno 2013	Var. % anno 2016 su anno 2012	Var. % anno 2016 su anno 2011	Var. % anno 2016 su anno 2010	Var. % anno 2016 su anno 2009
Gennaio-Maggio	+19,1%	+83,6%	+101,3%	+79,9%	+0,5%	-6,6%	-8,0%

Fonte: EURISC – Il Sistema CRIF di Informazioni Creditizie

Al contempo permane la tendenza degli italiani a richiedere valori più contenuti rispetto al passato, che nel mese di maggio si è attestato a **123.386 Euro**, nettamente al di sotto dei 135.631 Euro del maggio 2009, sia a causa delle favorevoli condizioni di acquisto degli immobili disponibili sul mercato, sia della tendenza da parte delle famiglie a privilegiare soluzioni in cui peso della rata incida il meno possibile sul reddito disponibile. Senza dimenticare la crescente incidenza delle surroghe, che per natura si caratterizzano per un importo più contenuto rispetto ai nuovi mutui.

Per quanto riguarda la distribuzione **per classi di durata**, è quella compresa **tra i 15 e i 20 anni** ad essere la preferita dagli italiani, con il 23,5% del totale. Complessivamente il 66,8% delle richieste di mutuo prevede piani di rimborso superiori ai 15 anni.

Infine, l'ultimo aggiornamento del Barometro CRIF mette in evidenza come anche nel mese di maggio si riscontri una **maggior concentrazione di richiedenti nella fascia di età compresa tra i 35 e i 44 anni** (con una quota pari al 36,2% del totale). Complessivamente circa 2/3 delle richieste totali sono state presentate da under 44.

L'andamento della domanda di prestiti

Il consolidamento del trend positivo della domanda di prestiti da parte delle famiglie conferma la progressiva ripresa dei consumi dopo anni caratterizzati da un atteggiamento prudentiale. Prendendo in considerazione i **primi 5 mesi dell'anno** in corso, la domanda di prestiti risulta pari al **+8,8%**. Prosegue, dunque, il recupero verso i volumi di domanda pre-crisi, come ben evidenziato anche nella tabella seguente.

DOMANDA DI PRESTITI (numero di richieste) gennaio-maggio 2016 - a parità di giorni lavorativi

DOMANDA DI PRESTITI	Var. % anno 2016 su anno 2015	Var. % anno 2016 anno 2014	Var. % anno 2016 su anno 2013	Var. % anno 2016 su anno 2012	Var. % anno 2016 su anno 2011	Var. % anno 2016 su anno 2010	Var. % anno 2016 su anno 2009
gennaio-maggio	+8,8%	+18,3%	+10,6%	+9,1%	-0,5%	-3,2%	-7,9%

Fonte: EURISC – Il Sistema CRIF di Informazioni Creditizie

Per quanto riguarda l'**importo medio richiesto**, relativamente ai **prestiti finalizzati** nel mese di maggio è stato pari a **5.701 Euro** (il valore più consistente da inizio anno), mentre per i **prestiti personali** si è attestato a **12.233 Euro** (+3,4% rispetto a maggio 2015).

Prendendo in considerazione, invece, la **durata dei finanziamenti**, quasi la **metà dei prestiti richiesti** (il 49,1% del totale, per la precisione) prevede piani di rimborso **superiori ai 3 anni**.

Infine, dall'analisi della distribuzione della domanda per classe di età emerge come siano ancora le classi centrali, ovvero quelle comprese tra 35 e 44 anni e quella tra 45 e 54 anni, a presentare il maggior numero di richieste di prestiti, rispettivamente con una quota del **24,3% e il 25,4%** del totale.

Per ulteriori informazioni:

Luca Fumagalli – luca.fumagalli@bm.com - Tel. 02 72.143.538