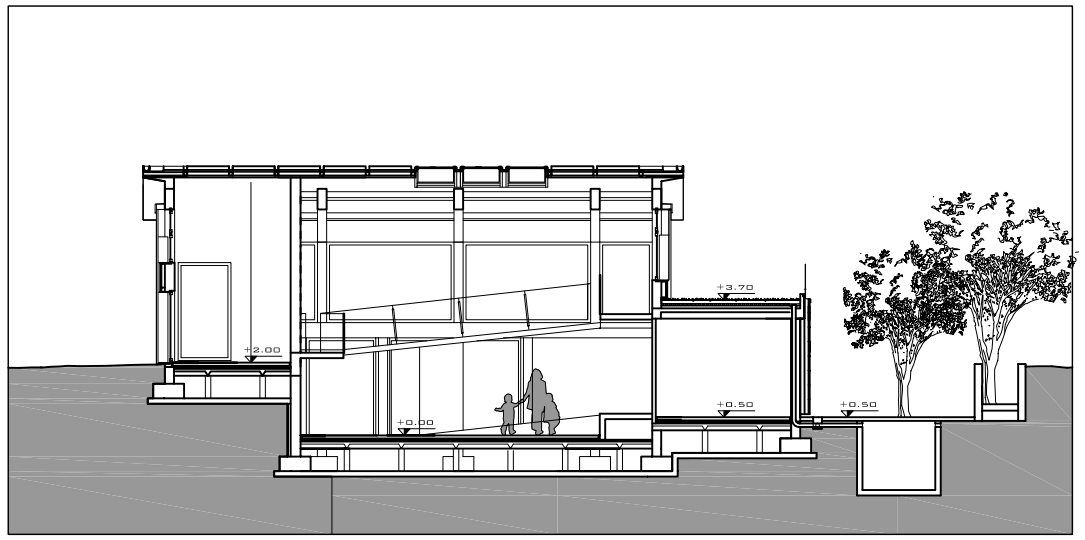

SEZIONE A-A

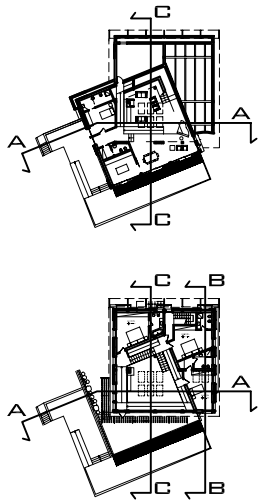

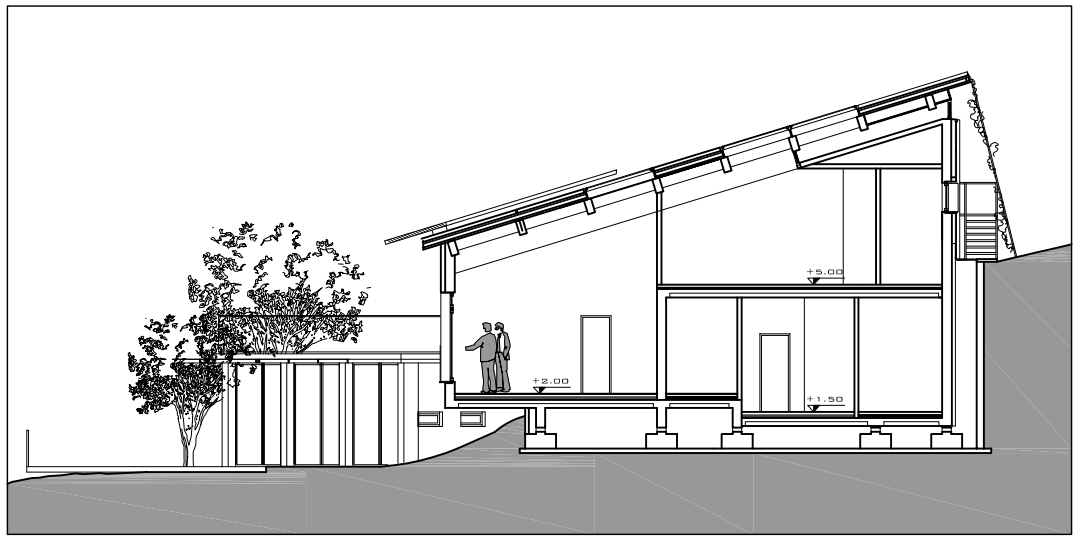

SEZIONE B-B

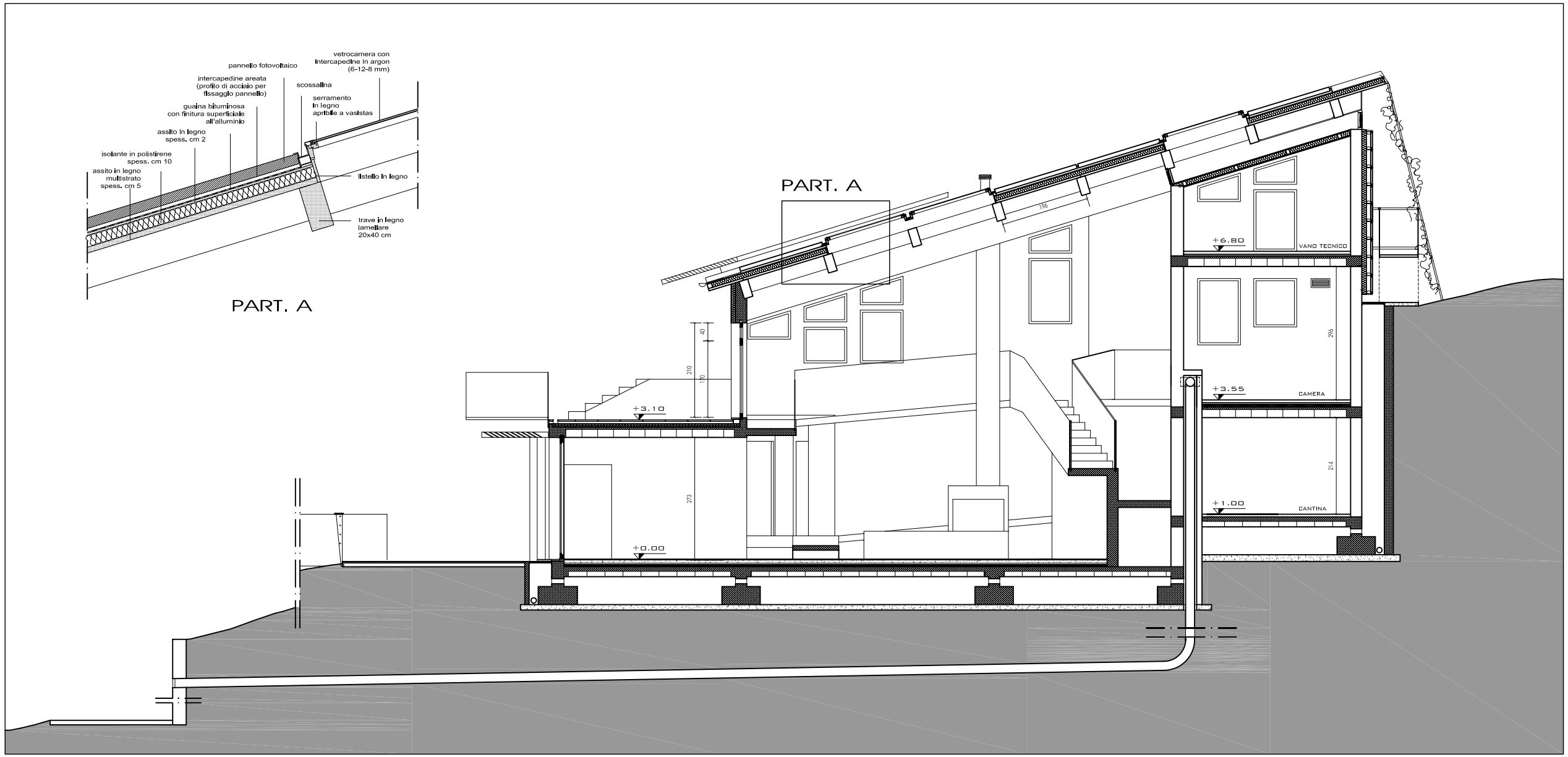

SEZIONE C-C

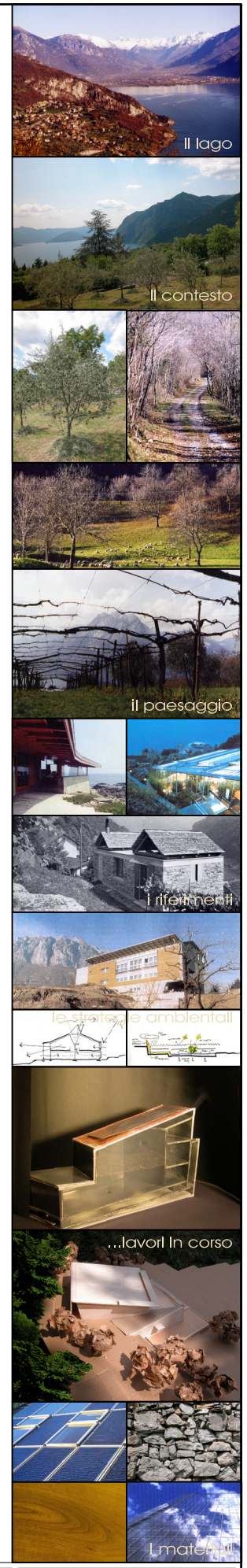

Politecnico di Milano
Facoltà di Architettura e Società
Campus Leonardo
Dipartimento di Scienza e Tecnologia
dell'Ambiente Costruito: BEST
Tesi di laurea
a.a. 2003-2004

Costruire e abitare sul lago: un'architettura residenziale tra natura, ecocompatibilità e tecnologie consapevoli

Studente: Giovanna Gulzzetti

Relatore: Prof. Emilio Faroldi

Correlatore: Arch. Mauro Trapani

SEZIONI

Sezione A-A	scala 1:100
Sezione B-B	scala 1:100
Sezione C-C	scala 1:50
Particolare A	scala 1:20