

Sede del Convegno
Hotel Sheraton
Corso Argentina, 5 - 35129 Padova
Tel. +39 049 7808230

Quote di partecipazione
Per partecipante:
Convegno: **Euro 540,00** + IVA 20%

Come iscriversi
Segreteria Organizzativa:
LRA - Reed Business Information
Viale G. Richard 1/A - 20143 Milano
Tel. +39 02 81830309 - Fax +39 02 81830411
e-mail: g.cruciani@lra.it
www.reedbusiness.it

Modalità di disdetta
In caso di impossibilità ad assistere al convegno, un suo collega potrà partecipare al suo posto, comunicandocelo per iscritto. Se non fosse possibile la sostituzione, la disdetta di partecipazione dovrà essere comunicata in forma scritta non più tardi del 10° giorno lavorativo precedente la data d'inizio. Trascorso tale termine sarà inevitabile l'addebito dell'intera quota d'iscrizione. RBI si riserva il diritto di cambiare la data, il luogo o il contenuto del programma se si verificassero circostanze indipendenti o imprevedibili.

Atti del Convegno
Ogni partecipante riceverà gli atti del convegno. La documentazione, raccolta in un volume, sarà costituita dall'insieme delle relazioni consegnate dai relatori entro i termini stabiliti per la stampa. Tale materiale costituirà un valido supporto informativo e un utile mezzo di aggiornamento per lei e i suoi collaboratori.

Informativa ai sensi dell'art. 13, d. lgs 196/2003

Informativa ai sensi dell'art. 13, d. lgs 196/2003: I Suoi dati saranno trattati, con modalità anche informatiche e senza particolari criteri di elaborazione, da Reed Business Information S.p.A., titolare del trattamento - Viale Richard 1/a, 20143 Milano (MI), per evadere la Sua richiesta di partecipazione al corso o convegno scelto e svolgere le attività a ciò connesse. Il conferimento dei dati anagrafici e di fatturazione sono obbligatori per il suddetto fine, il mancato rilascio dei restanti è facoltativo e non pregiudica il Suo diritto ad evadere la Sua richiesta. I Vostri dati personali possono essere trattati anche da soggetti terzi che svolgono attività strumentali al predetto fine, quali gli istituti di credito e altri soggetti che gestiscono i pagamenti, autonomi titolari di trattamento, tenuti a fornire specifica informativa ai sensi dell'art. 13, d. lgs 196/2003 sui trattamenti da essi eseguiti. Inoltre, previo consenso, i dati potranno essere trattati per fini di invio di informazioni commerciali, anche via fax e via e-mail, su altri servizi o prodotti del titolare. Le categorie di soggetti incaricati del trattamento dei dati per le finalità suddette sono gli addetti all'elaborazione dati e sistemi informativi e predisposizione di messaggi e-mail, al call center, alla gestione amministrativa e contabile. Ai sensi dell'art. 7, d. lgs 196/2003 può esercitare i relativi diritti fra cui consultare, modificare, aggiornare o cancellare i Suoi dati, rivolgendosi al titolare al succitato indirizzo.

Acconsente di ricevere materiale informativo su altri servizi e prodotti della nostra società, anche via e-mail? ☐ sì ☐ no

Timbro e firma per accettazione

DESIDERO PARTECIPARE AL SEGUENTE CONVEGNO

☐ PLN 50 em
Padova 17 dicembre 2007 - **Fotovoltaico Intensivo: Progettazione e Incentivi**

DATI DELLA SOCIETA'

Ragione Sociale
Partita IVA Codice Fiscale
Indirizzo di fatturazione
CAP. Città Prov.
Tel. Fax
Settore di attività n. dipendenti
Nome di riferimento per la fatturazione Fatturato annuo

DATI AZIENDALI DEL PARTECIPANTE

Nome Cognome
Funzione Ragione sociale
Indirizzo
CAP. Città Prov.
Tel. Fax e-mail
Consenso alla partecipazione dato da

☐ Menu classico ☐ Menu vegetariano

Firma

MODALITA' DI PAGAMENTO

L'importo sopra indicato Vi verrà trasmesso, prima della data dell'evento mediante:

☐ Assegno bancario - assegno circolare
☐ Bonifico bancario sul c/c 100000017196 (INTESA SANPAOLO S.p.A. IMI Ag. 1 - Milano)
CIN L - ABI 03069 - CAB 01601 IBAN IT 63 L 03069 01601 100000017196 intestato a Reed Business Information Spa
P. IVA e C.F. 09293820156 - Viale G. Richard 1/A - 20143 Milano

☐ c/c postale n. 33668666 (Reed Business Information Spa)
☐ Carta di Credito ☐ American Express ☐ Eurocard/Master Card ☐ Cartasi

N. | | | | | | | | | | | | | | | | Scadenza | | | | | | | | Codice CCV2 (ultime 3 cifre sul retro) | | |

Titolare Firma

UN **EVENTO** ORGANIZZATO DA

TiM
Telecom
ITALIA

**l'installatore
italiano**

ce
commercio
ELETTRICO

**Reed Business
Information**

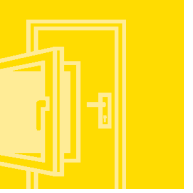
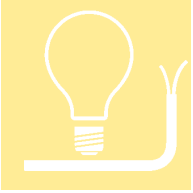

CONVEGNO

Fotovoltaico Intensivo: Progettazione e Incentivi

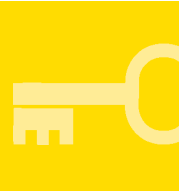
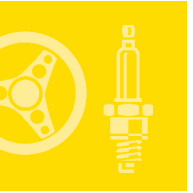

Padova, lunedì 17 dicembre 2007
Hotel Sheraton

A chi è rivolto:

Progettisti in campo elettrico
Impiantisti elettrici
Geometri
Architetti
Costruttori di immobili
Energy manager
Consulenti energetici

Obiettivi:

Fornire gli **Elementi Normativi, Tecnici**
e **Pratici** per un'efficace installazione
degli impianti fotovoltaici

Che cos'è e a chi è rivolto Conto Energia

Come funziona il Conto Energia

Come si presenta la normativa di riferimento

Chi garantisce l'incentivo e come è possibile
chiederlo e come viene erogato

La documentazione da presentare

Quali sono i vantaggi della tecnologia
fotovoltaica

Quali sono concretamente i costi da sostenere
e i benefici ottenuti



Fotovoltaico Intensivo Progettazione e Incentivi Padova, lunedì 17 dicembre 2007

Docente:

Massimo Monopoli, *Libero Professionista*

9.00 Registrazione Partecipanti

Introduzione al fotovoltaico, necessità di risparmio energetico, evoluzione del mercato, prospettive per il futuro prossimo

Normativa legislativa e tecnica di riferimento

- Decreti legislativi in materia di risparmio energetico.
- Prescrizioni normative del CEI per la progettazione ed il dimensionamento degli impianti fotovoltaici.
 - Norma CEI 64-8
 - Guida CEI 82-25
 - Guida CEI 0-2
- Direttiva ENEL DK 5940 per il collegamento in parallelo con la rete elettrica del distributore

Struttura dell'impianto fotovoltaico, scelta tecnica dei componenti

- Generatore fotovoltaico
 - Silicio cristallino e film sottile, confronto tra le diverse tecnologie
 - Carpenterie di sostegno
- Collegamenti elettrici
 - Cavi
 - Morsetti di giunzione
- Convertitori statici
- Sistemi di accumulo
 - Regolatori di carica
 - Batterie
- Apparecchiature di comando, sezionamento, protezione contro le sovracorrenti, protezione contro le sovratensioni, relé di controllo interfaccia

Protezione delle persone contro gli shock elettrici

- Sistemi di collegamento a terra
- Scelta delle protezioni per il controllo dell'isolamento e per l'interruzione automatica della corrente

Progettazione di un impianto fotovoltaico

- Sopralluogo preliminare per il rilievo del territorio e di eventuali ostacoli alla realizzazione dell'impianto
- Analisi dell'utenza
- Criteri di dimensionamento
 - Posizionamento dei pannelli
 - Calcolo della produzione attesa
 - Dimensionamento e scelta con l'ausilio dei cataloghi dei costruttori di tutti i componenti



Fotovoltaico Intensivo Progettazione e Incentivi Padova, lunedì 17 dicembre 2007

- Documentazione di progetto
 - Progetto preliminare
 - Verbale di collaudo
 - Documentazione finale di impianto

Collaudo di un impianto

- Prove strumentali
 - Strumenti di misura
 - Tipologia
- Valori limite imposti dalla normativa
- Redazione

Gli Incentivi per il Fotovoltaico

- Per quali impianti si può accedere all'incentivazione
- Che cosa s'intende per meccanismo di incentivazione "in conto energia"
- Su quale energia viene riconosciuto l'incentivo
- Tariffe incentivanti del conto energia per impianti non integrati, parzialmente integrati, totalmente integrati

Analisi sul tipo di investimento

Documentazione

- A chi occorre inoltrare le domande per ottenere l'allacciamento alla rete
- In che cosa consiste la documentazione da allegare
- Come viene erogato l'incentivo

Esempi ed esercitazioni durante il corso

17.30 Chiusura dei lavori e consegna degli attestati di partecipazione

Agenda della giornata

- 9.30 *Apertura dei lavori*
- 11.30 *Coffee Break*
- 13.00 *Colazione di lavoro*
- 16.00 *Tea Break*
- 17.30 *Chiusura dei lavori*

■ A chi è rivolto:

Progettisti in campo elettrico
Impiantisti elettrici
Geometri
Architetti
Costruttori di immobili
Energy manager
Consulenti energetici

■ Obiettivi:

Fornire gli **Elementi Normativi, Tecnici e Pratici** per un'efficace installazione degli impianti fotovoltaici

Che cos'è e a chi è rivolto
Conto Energia

Come funziona il Conto Energia

Come si presenta la normativa di riferimento

Chi garantisce l'incentivo e come è possibile chiederlo e come viene erogato

La documentazione da presentare

Quali sono i vantaggi della tecnologia fotovoltaica

Quali sono concretamente i costi da sostenere e i benefici ottenuti