

ARGACEM COLORATO

Stucco colorato in pasta tipo intonachino

Stucco colorato in pasta per esterni, traspirante, idrorepellente, composto da leganti idraulici, cariche minerali, pigmenti naturali da utilizzare come finitura tipo intonachino. L'elevata granulometria degli inerti realizza una finitura simile ad un intonaco tradizionale.

VANTAGGI

- Necessita una sola mano
- Traspirante
- Idrorepellente
- Fibrorinforzato
- Non lesiona
- Applicabile direttamente sopra l'intonaco, se lo stesso è portato adeguatamente a liscio

CAMPI D'IMPIEGO

Stucco colorato per superfici intonacate con *Diathonite*, intonaci nuovi e vecchi, degradati, fessurati, sconnessi o di diversa natura purchè consistenti e aderenti al supporto; adatto a pareti, cieli di stanza e calcestruzzo.

RESA

kg 1-1,5 se applicato sopra rasante.
kg 3-3,5 e applicato direttamente sopra intonaco liscio e regolare.

CONFEZIONE

Secchio da kg 25.

COLORE

Da cartella. A richiesta per almeno kg 500.

STOCCAGGIO

Conservare il prodotto in ambienti con temperature comprese tra +5°C e +35°C.
Tempo di immagazzinamento 12 mesi.

Dati Fisici/Tecnici

Aspetto	Pasta densa
Resistenza al weathering test	2000 ore senza evidenti variazioni
Resistenza ai raggi UV	1000 ore
Contenuto in solidi	80%
Resistenza al sale marino	Ottima
Temperatura di filmazione	+5°C
Permeabilità a vapore	(Altamente traspirante) $\mu = 7$

APPLICAZIONE

Se applicato direttamente sopra un intonaco assicurarsi della perfetta qualità del fondo.

Applicare almeno 10 giorni dopo la finitura del fondo e su parete ben asciutta.

Il fondo non va bagnato prima dell'applicazione.

1. Diluire con il 10-20% di acqua e applicare una prima mano a frattazzo in modo rapido. Questa operazione è necessaria per omogeneizzare la parete e togliere le imperfezioni.
2. Ad essiccazione della prima, applicare una seconda mano sempre a frattazzo ma senza diluire il prodotto.
3. Lisciatura con spugna in senso orario dopo 15 minuti dall'applicazione.

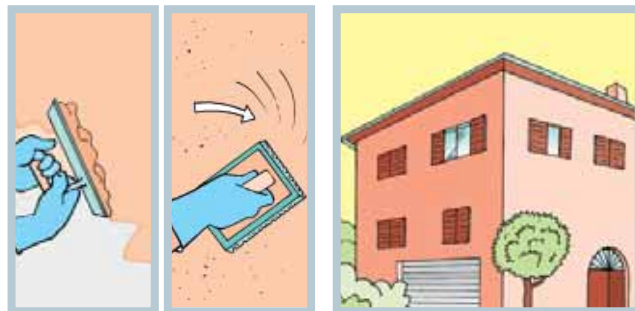

INDICAZIONI

- Tutti i colori di cartella, contrassegnati con il sole coperto, non assicurano la totale resistenza ai raggi UV e sono sensibili all'alcalinità del fondo; quindi applicare quando la superficie è perfettamente asciutta.
- Il sottofondo deve essere completamente indurito, dotato di sufficiente resistenza e deve aver effettuato i normali ritiri; privo di parti inconsistenti, efflorescenze saline ed eventuale materiale organico.
- Applicare su supporti perfettamente maturati e che abbiano già fatto i loro ritiri.
- Se applicato su intonaco pre-esistente necessita di fissativo (vedi *Primer Diasen*).
- La temperatura dell'ambiente del sub-strato deve essere compresa tra +5°C e +35°C.
- L'attrezzatura può essere lavata con acqua.
- Se applicato direttamente sopra l'intonaco, senza rasante, il fondo deve essere omogeneo e uniforme, altrimenti si consiglia una mano di rasante (vedi *Argacem Neutro*).
- Durante la manipolazione usare i mezzi di protezione personale.

SICUREZZA

Per la manipolazione attenersi a quanto riportato sulla scheda di sicurezza relativa al prodotto.