

F2

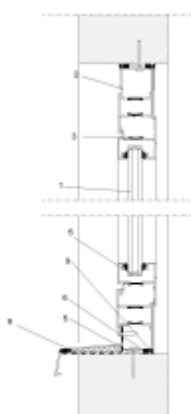

Legenda :

- 1 vetrocamera
- 2 telaio fisso
- 3 telaio mobile
- 4 fermavetro
- 5 tassello
- 6 bandella anteriore
- 7 giunto elastico
- 8 taglio termico
- 9 guaina impermeabilizzante
- 10 cerniera
- 11 guarnizione di tenuta in EPDM

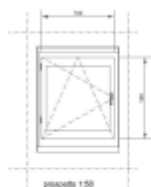
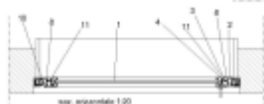

F3

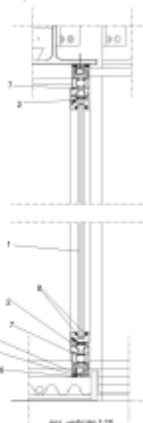

- 1 vetrocamera
- 2 telaio fisso
- 3 fermavetro
- 4 tassello
- 5 bandella anteriore
- 6 giunto elastico
- 7 taglio termico
- 8 guarnizione di tenuta in EPDM

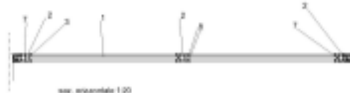

Politecnico di Milano  
Facoltà di  
Architettura e Società

BEST

Dipartimento di Scienza e Tecnologia  
dell'Ambiente Costruito  
Building & Environment Science &  
Technology

LCA 1

Laboratorio di Costruzione  
dell'Architettura 1

Anna Mangiarotti  
Tiziana Poli  
Alessandra Zanelli

Studenti  
Mario Abuzzese 197584  
Laura Colosio 197000  
Chiara Confalonieri 195995

Assistente  
Chiara Airolidi

abaco serramenti

01-06-05

16