

**Un anno di quotazioni
del Borsino immobiliare
Confedilizia**

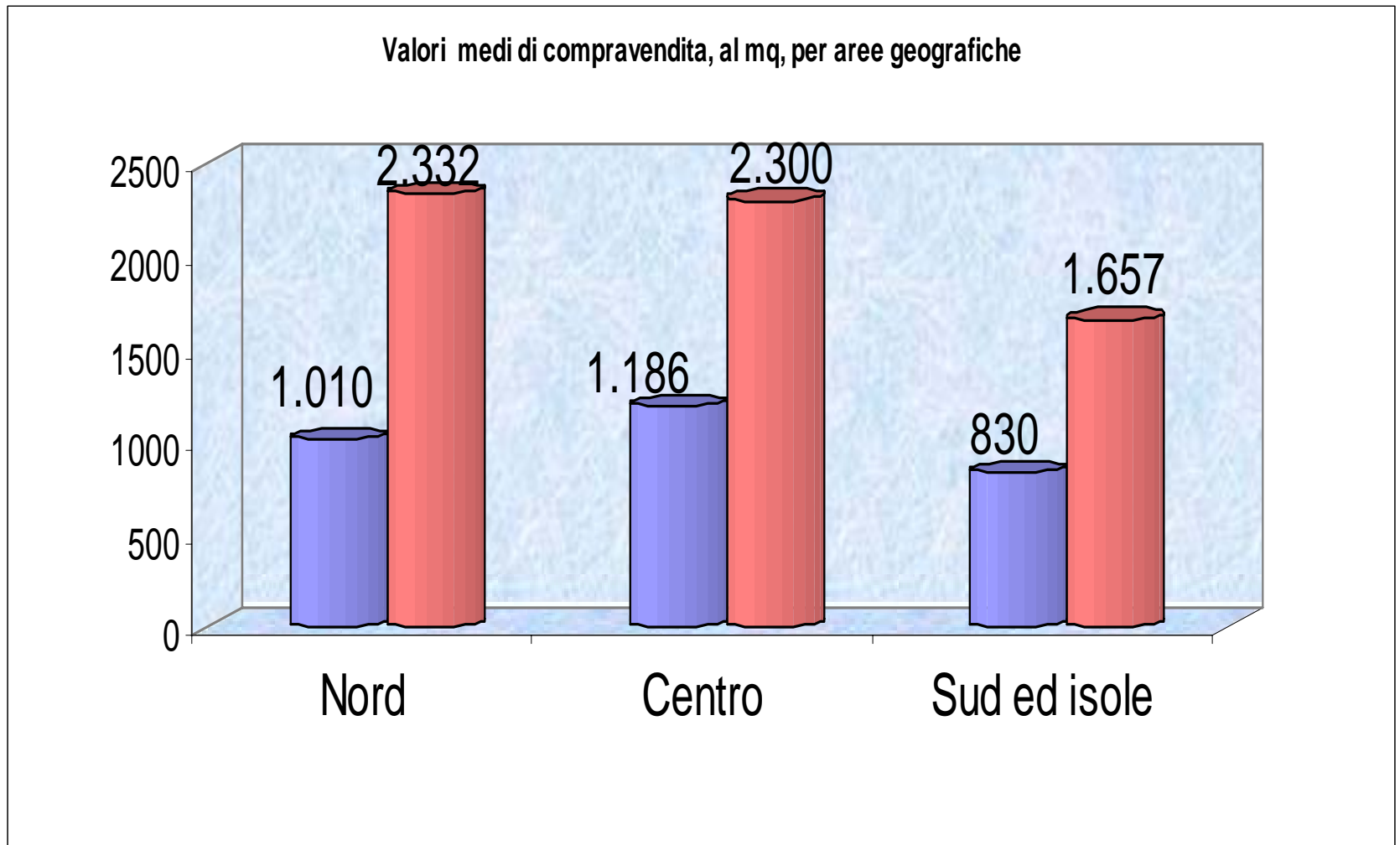

Dati relativi ad immobili, adibiti ad uso abitativo, situati in zona semicentrale (minimo e massimo)

Valori di compravendita al mq: città metropolitane

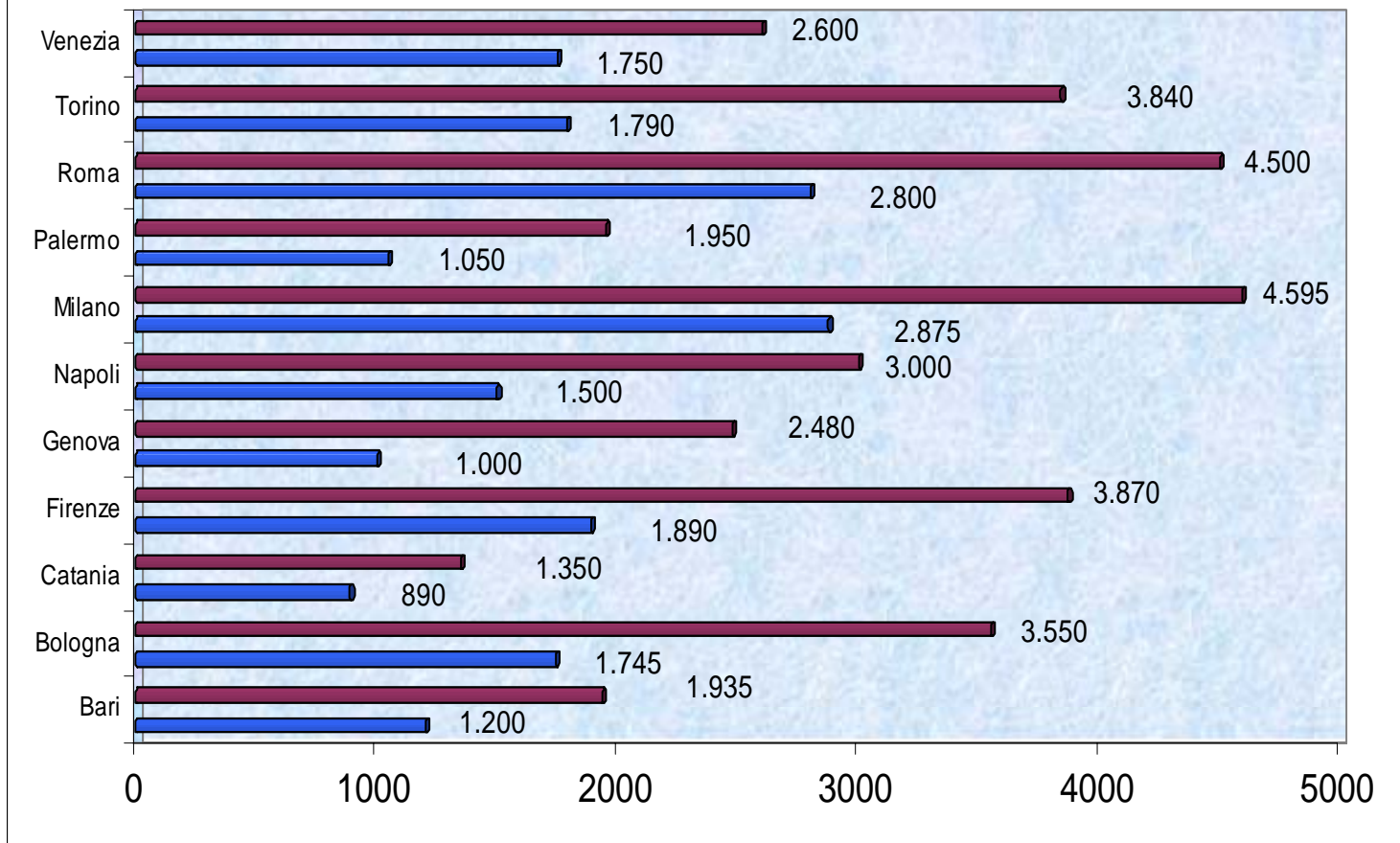

Dati relativi ad immobili, adibiti ad uso abitativo, situati in zona semicentrale (minimo e massimo)

Roma: € 365.000

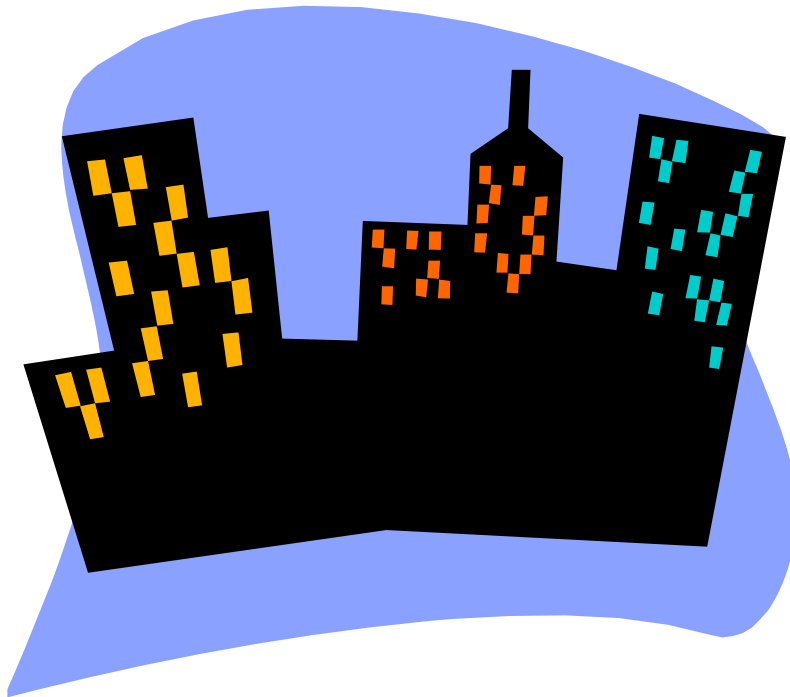

*Prezzo medio di compravendita
di un immobile di 100 mq,
adibito ad uso abitativo, situato
in una zona semicentrale.*

Milano: € 373.500



Prezzo medio di compravendita di un immobile di 100 mq, adibito ad uso abitativo, situato in una zona semicentrale.

Napoli: € 225.000

Prezzo medio di compravendita di un immobile di 100 mq, adibito ad uso abitativo, situato in una zona semicentrale.



Firenze: € 288.000



*Prezzo medio di compravendita
di un immobile di 100 mq,
adibito ad uso abitativo, situato
in una zona semicentrale.*

Palermo: € 150.000

Prezzo medio di compravendita di un immobile di 100 mq, adibito ad uso abitativo, situato in una zona semicentrale.



Torino: € 281.500

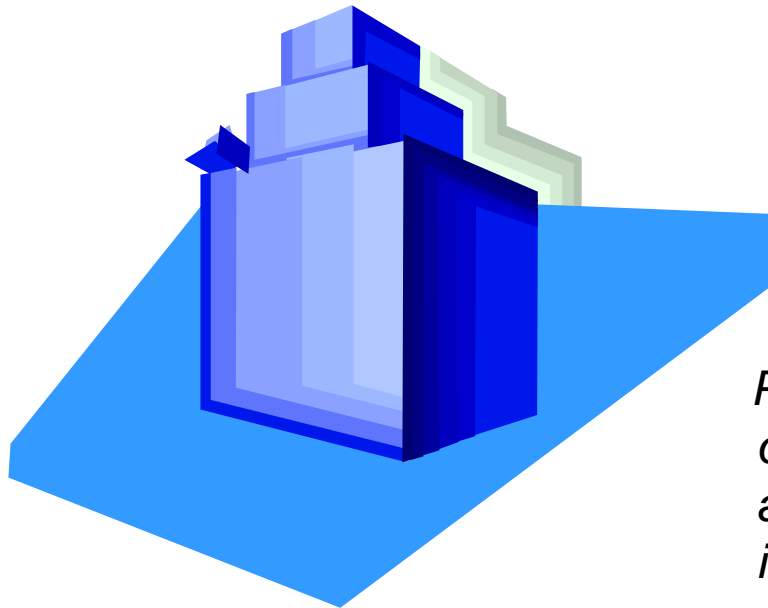

*Prezzo medio di compravendita
di un immobile di 100 mq,
adibito ad uso abitativo, situato
in una zona semicentrale.*

Venezia: € 217.500



*Prezzo medio di compravendita
di un immobile di 100 mq,
adibito ad uso abitativo, situato
in una zona semicentrale.*

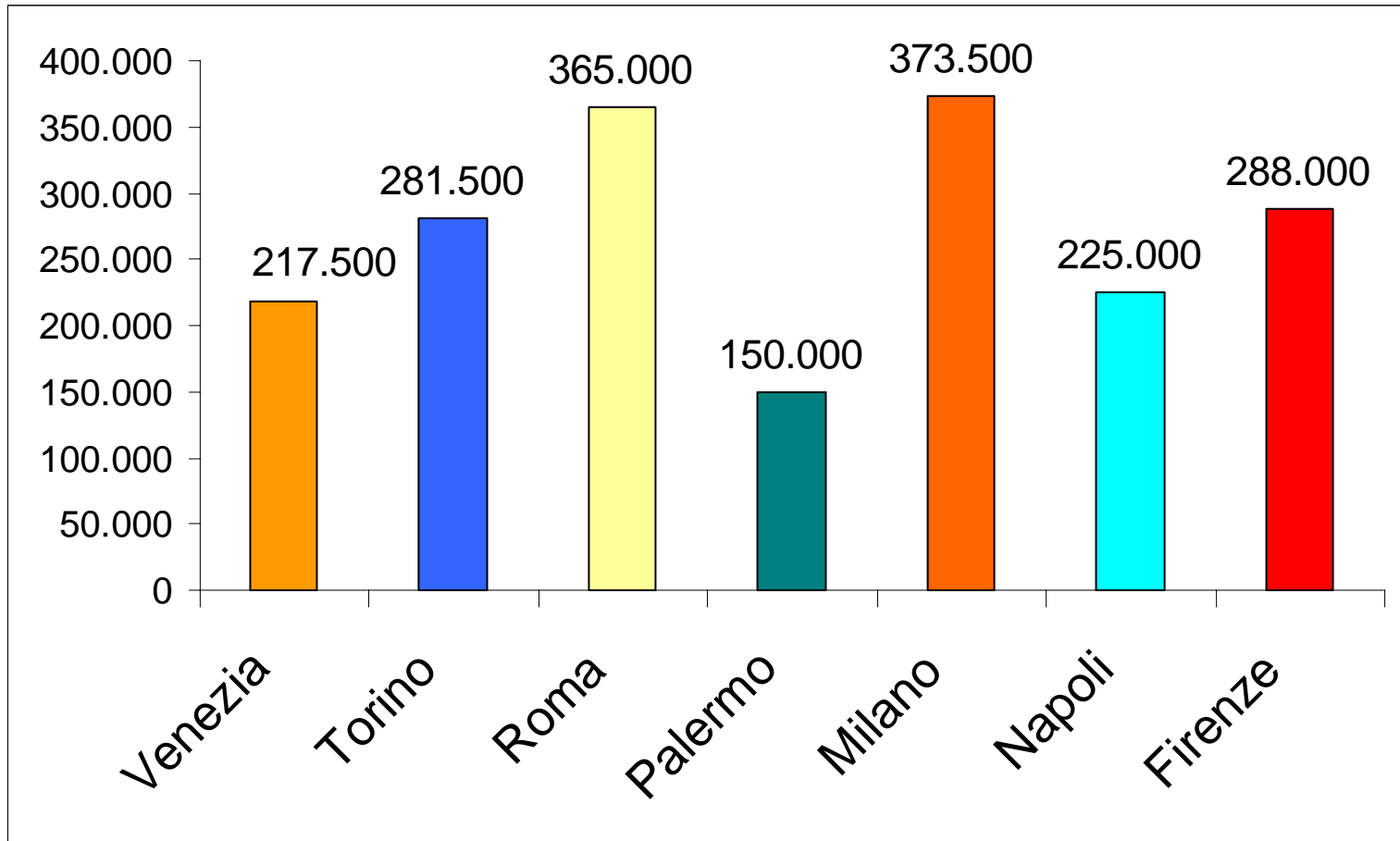

Prezzo medio di compravendita di un immobile di 100 mq, adibito ad uso abitativo, situato in una zona semicentrale.

Nel centro Italia
acquistare una casa, di 100
mq, situata in una zona
semicentrale, costa il :

- 4% in più rispetto al nord;
- 6% in più rispetto al sud.

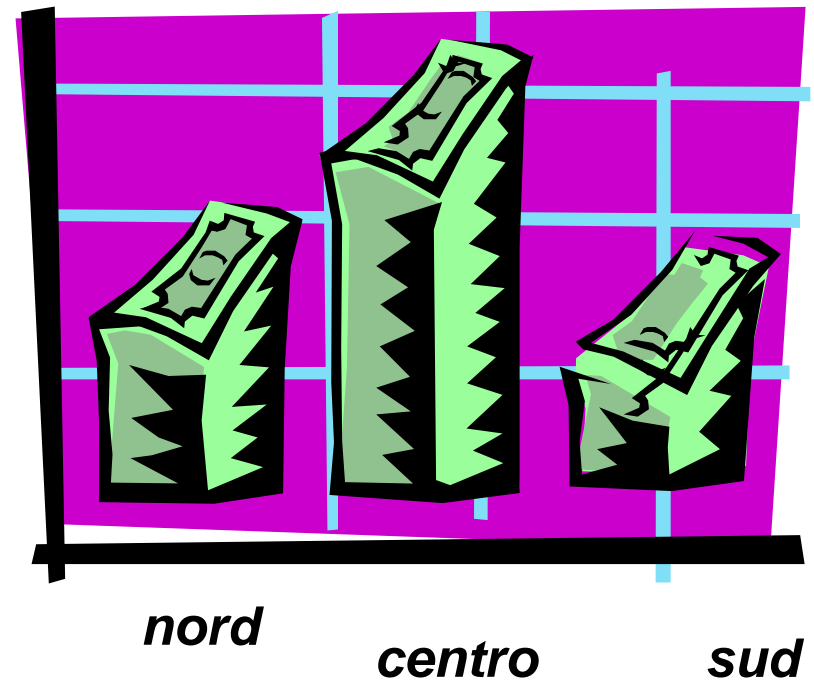

	Valori massimi registrati		Valori minimi registrati	
Zona centrale				
	Roma	6.000 mq	Trapani	480 mq
	Milano	5.745 mq	Nuoro e Pordenone	500 mq
	Siena	5.300 mq	Caltanissetta	550 mq
Zona semi centrale				
	Milano	4.595 mq	Nuoro	420 mq
	Roma	4.500 mq	Pordenone, Ragusa e Siracusa	450 mq
	Firenze	3.870 mq	Oristano	480 mq
Zona periferica				
	Roma	3.600 mq	Ragusa	300 mq
	Milano	3.545 mq	Trapani	350 mq
	Bologna	3.040 mq	Isernia, Nuoro e Vibo Valentia	380 mq