



Politecnico di Milano
Facoltà di
Architettura e Società

BEST
Dipartimento di Scienza
e Tecnologia
dell'Ambiente Costruito
Building Environment
Science & Technology

LCA1
Laboratorio di
Costruzione
dell'Architettura 1

Anna Mangiarotti
Tiziana Poli
Alessandra Zanelli

Studenti:
Elena Fontanella
Alessandro Frigerio
Francesca Gallina
Francesca Guffanti

Assistenti:
Marco Pozzi
Stella Radice

dettaglio.3
sequenza
costruttiva

1:10

23.giugno.2005

T.9.3

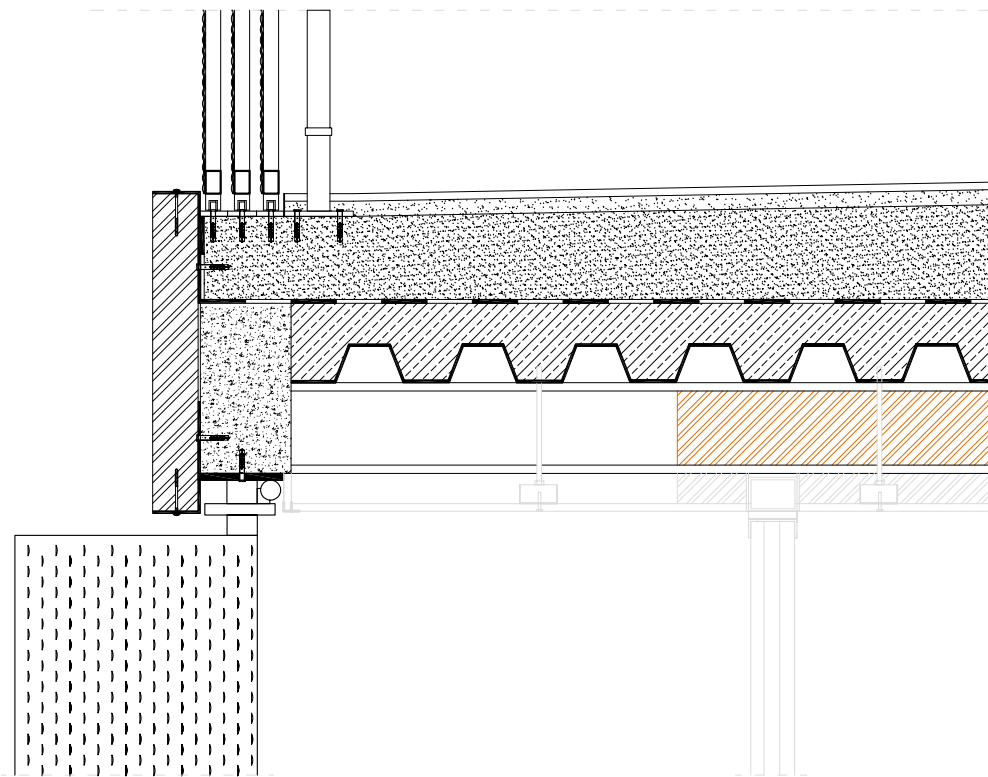

fase_8
posa del pannello rigido in lana di roccia

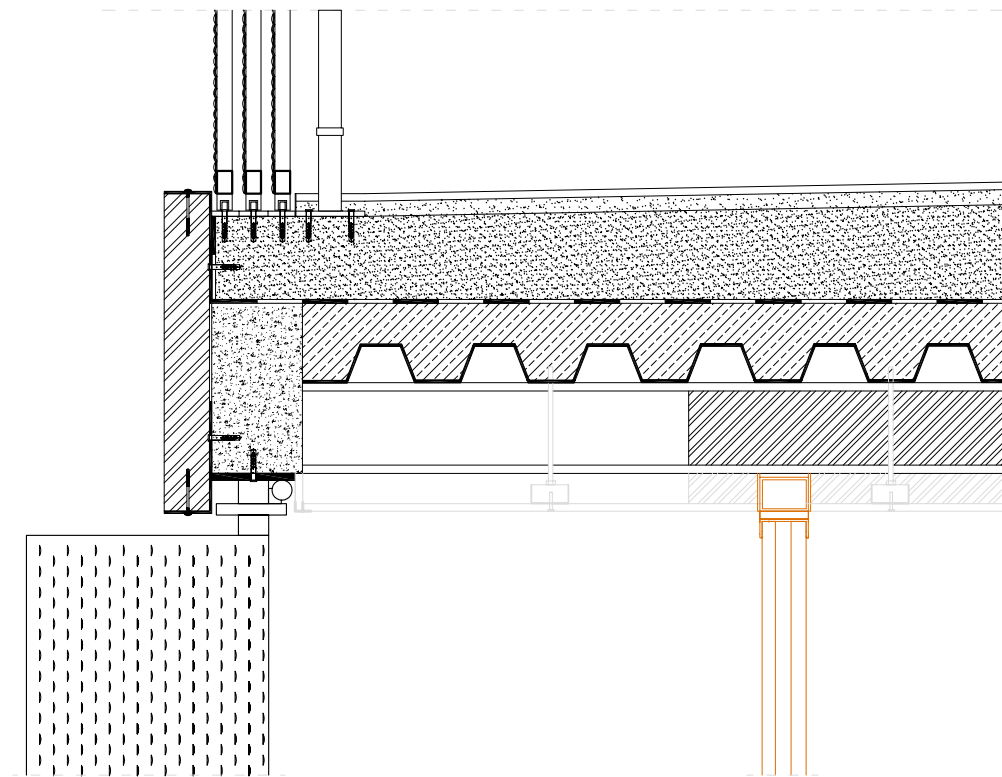

fase_9
montaggio del vetro monolitico antisfondamento autopulente

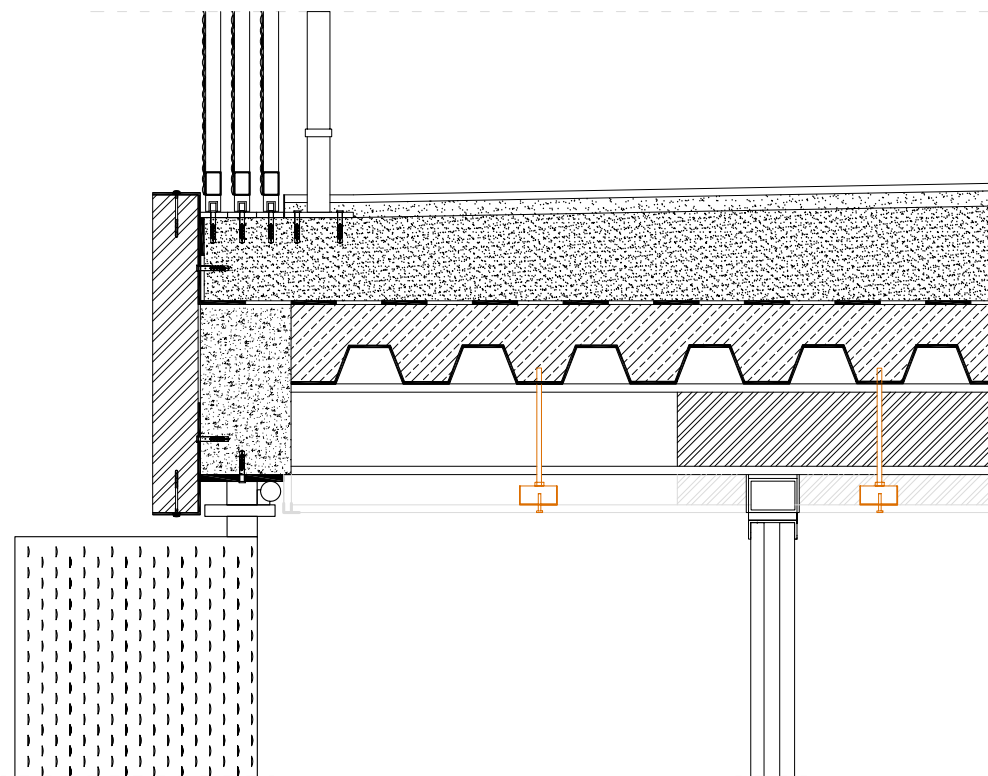

fase_10
montaggio del sistema di ancoraggio delle lastre di cartongesso.

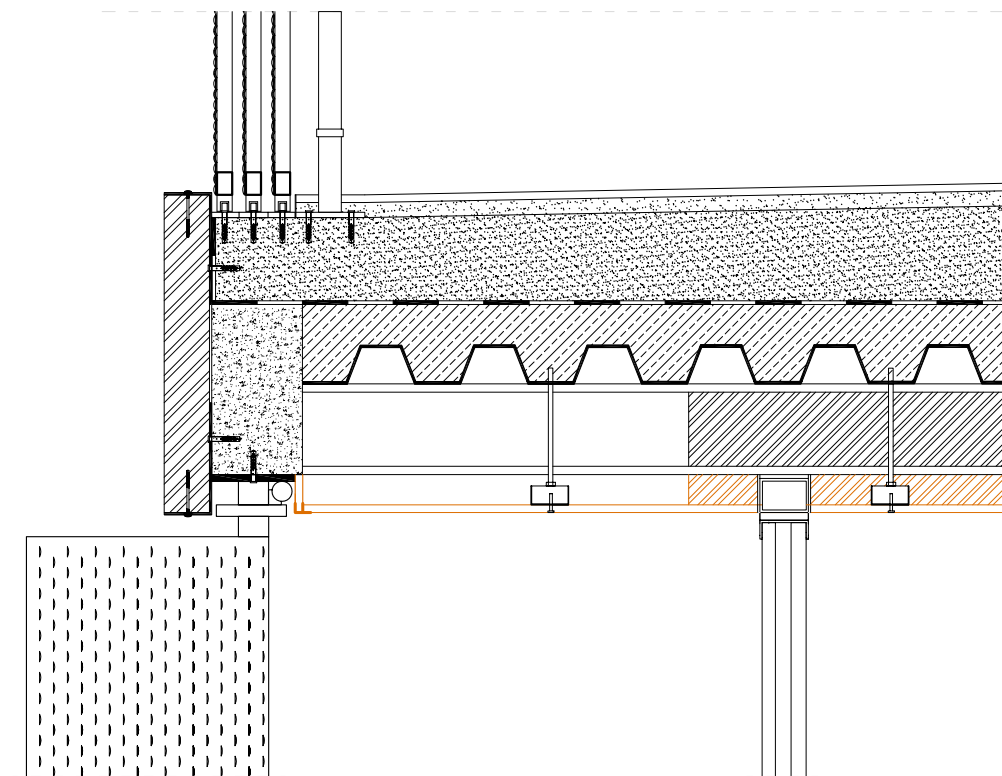

fase_11
montaggio delle lastre in cartongesso - spessore 1,25 cm,
lunghezza 300cm, larghezza 30cm - peso 8 kg/m².