



Politecnico di Milano  
Facoltà di  
Architettura e Società

**BEST**  
Dipartimento di Scienza  
e Tecnologia  
dell'Ambiente Costruito  
Building Environment  
Science & Technology

**LCA1**  
Laboratorio di  
Costruzione  
dell'Architettura 1

Anna Mangiarotti  
Tiziana Poli  
Alessandra Zanelli

Studenti:  
Elena Fontanella  
Alessandro Frigerio  
Francesca Gallina  
Francesca Guffanti

Assistenti:  
Marco Pozzi  
Stella Radice

**dettaglio.3**  
**sequenza**  
**costruttiva**

1:10

23.giugno.2005

**T.9.1**

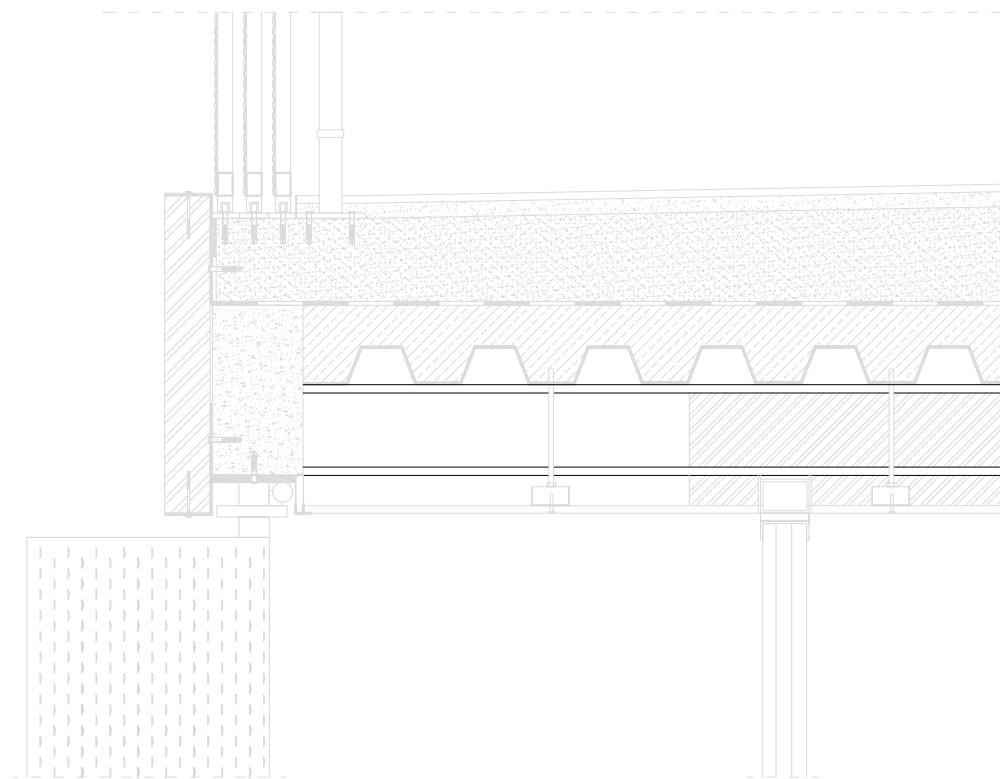

**fase\_0**  
assemblaggio della struttura portante

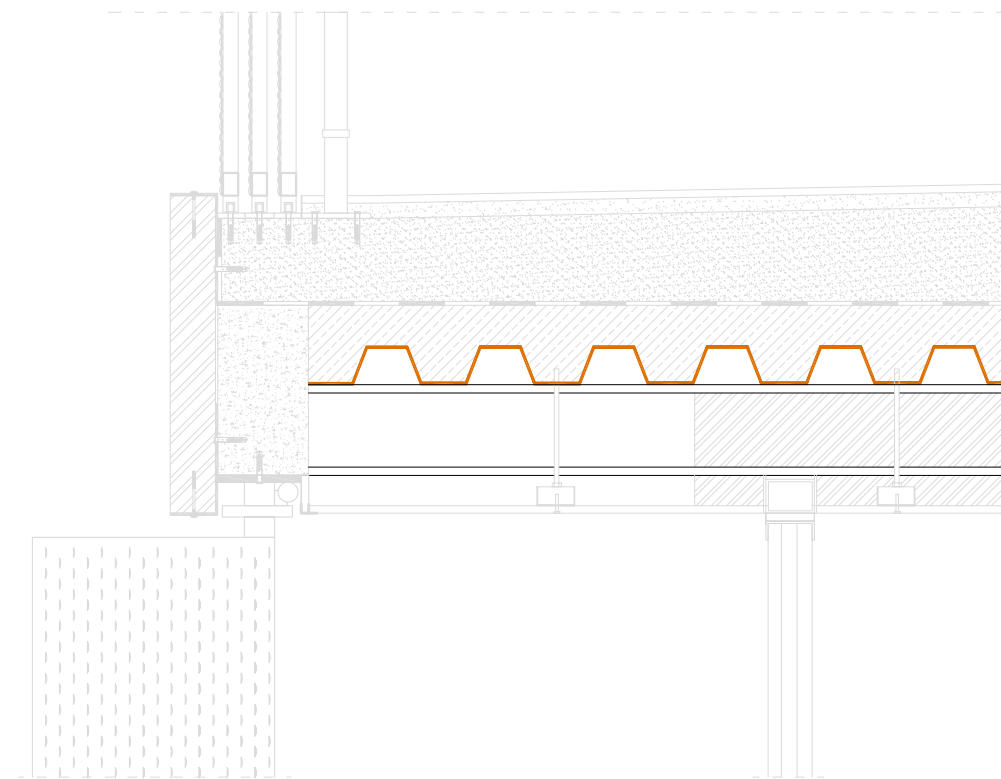

**fase\_1**  
posa in opera della lamiera gradata 0.3 mm, altezza 6 cm

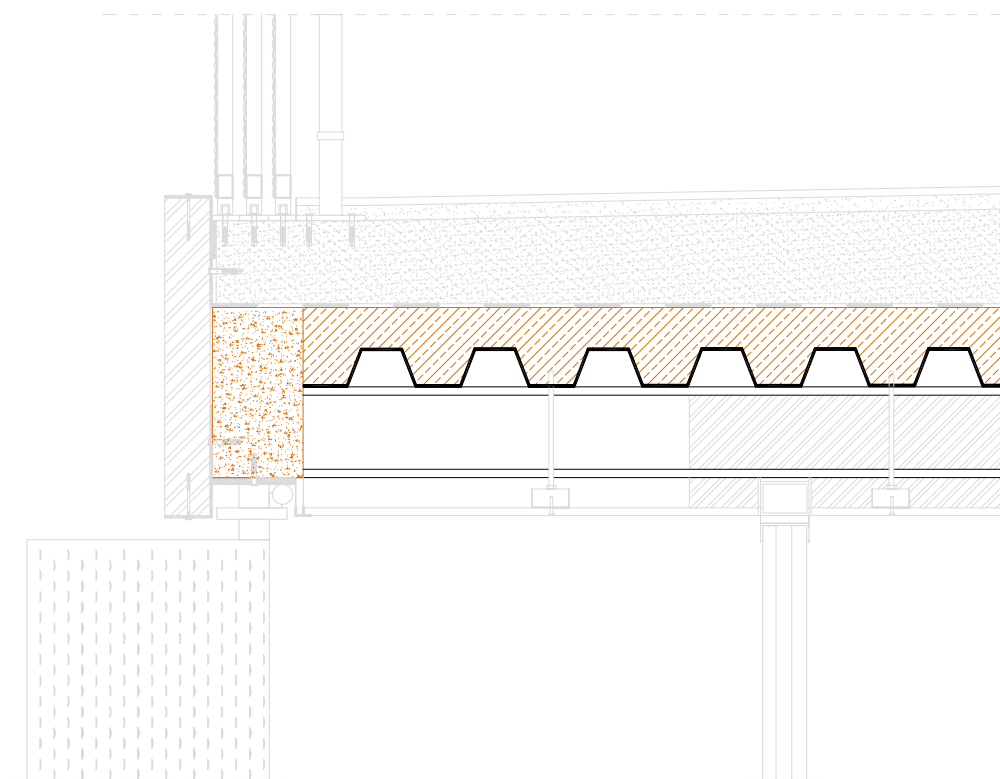

**fase\_2**  
getto del massetto in cls con rete elettrosaldata  $\varnothing$  8mm 15x15cm, e  
del codolo in cls leggermente armato realizzato in cls alleggerito

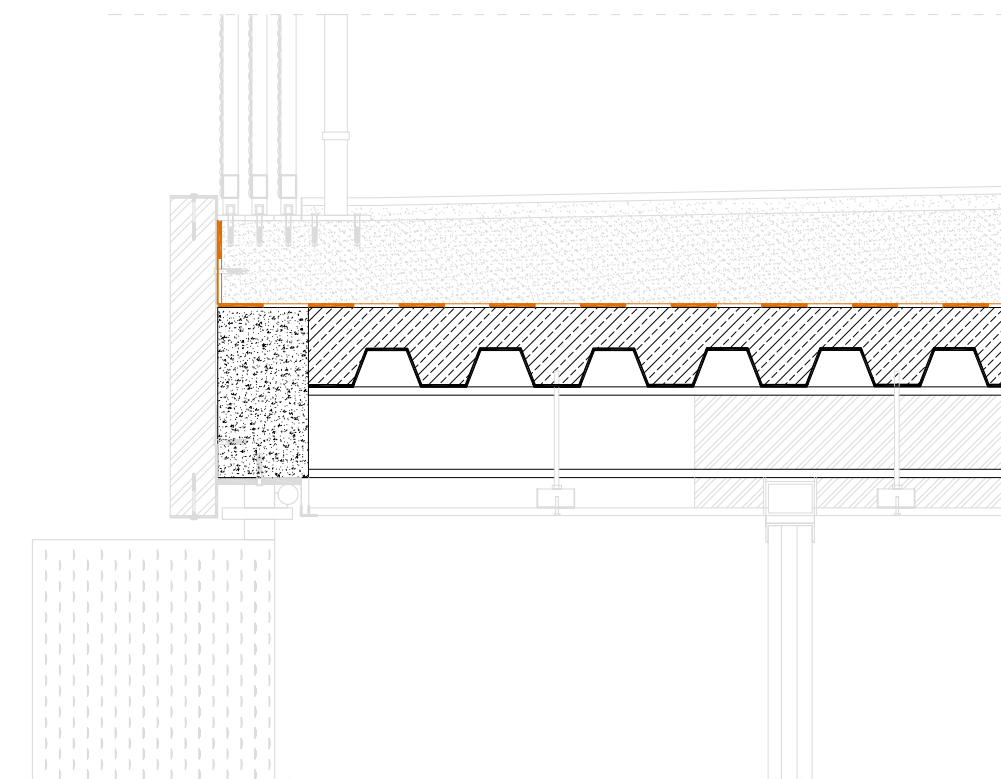

**fase\_3**  
posa della guaina impermeabilizzante 5 mm