



Politecnico di Milano  
Facoltà di  
Architettura e Società

**BEST**  
Dipartimento di Scienza  
e Tecnologia  
dell'Ambiente Costruito  
Building Environment  
Science & Technology

**LCA1**  
Laboratorio di  
Costruzione  
dell'Architettura 1

Anna Mangiarotti  
Tiziana Poli  
Alessandra Zanelli

Studenti:  
Elena Fontanella  
Alessandro Frigerio  
Francesca Gallina  
Francesca Guffanti

Assistenti:  
Marco Pozzi  
Stella Radice

**dettaglio.2**  
**sequenza**  
**costruttiva**

1:10

23.giugno.2005

**T.6.3**

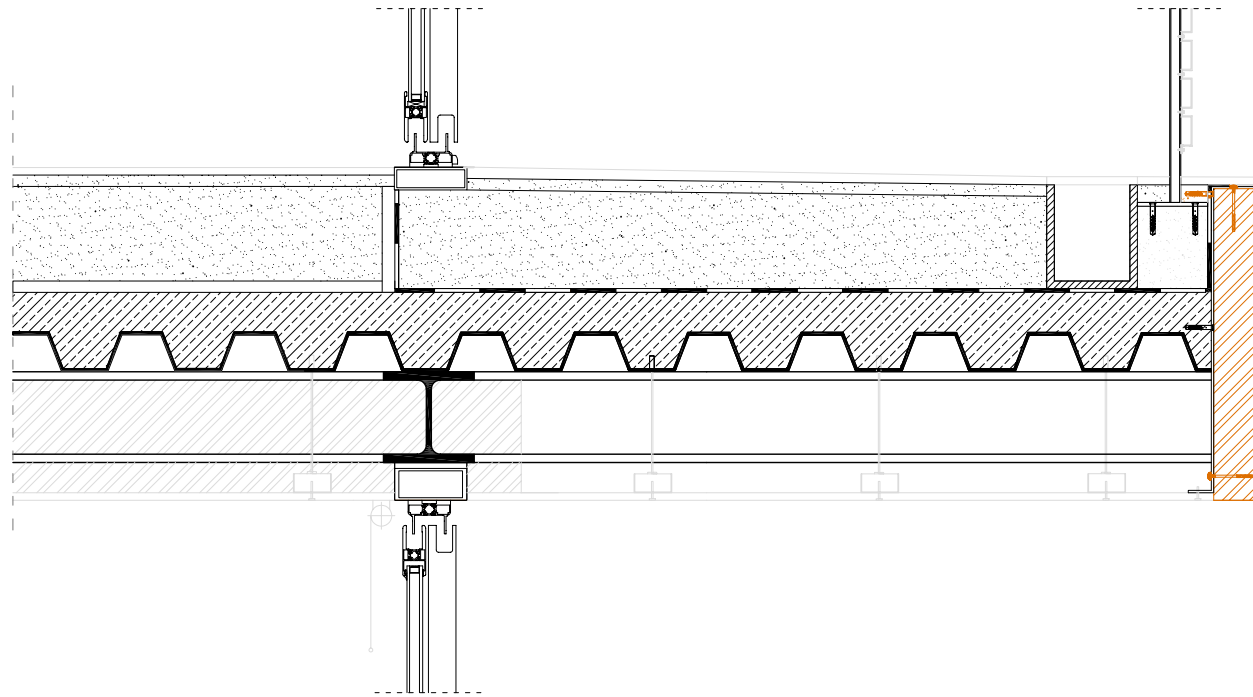

**fase\_8**

posa del pannello in poliuretano espanso rigido rivestito in lamiera di alluminio

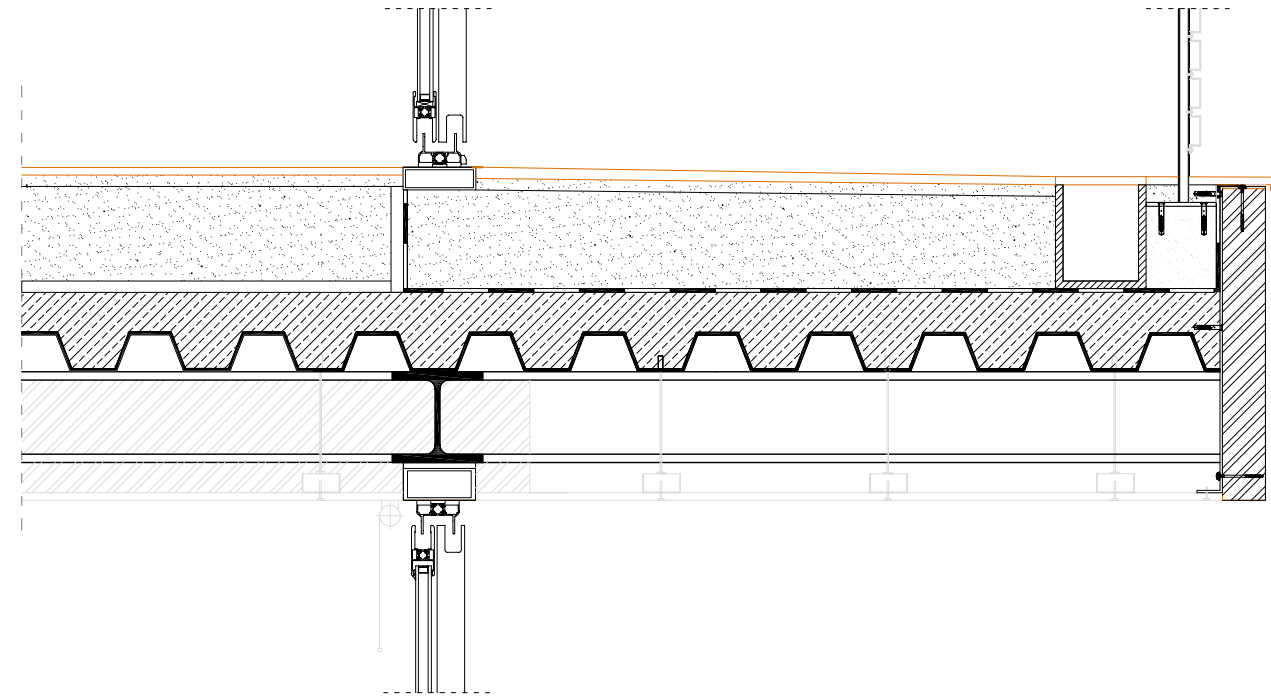

**fase\_9**

posa della pavimentazione in gres porcellanato e della grata per  
l'ispezione della canalina di deflusso delle acque meteoriche

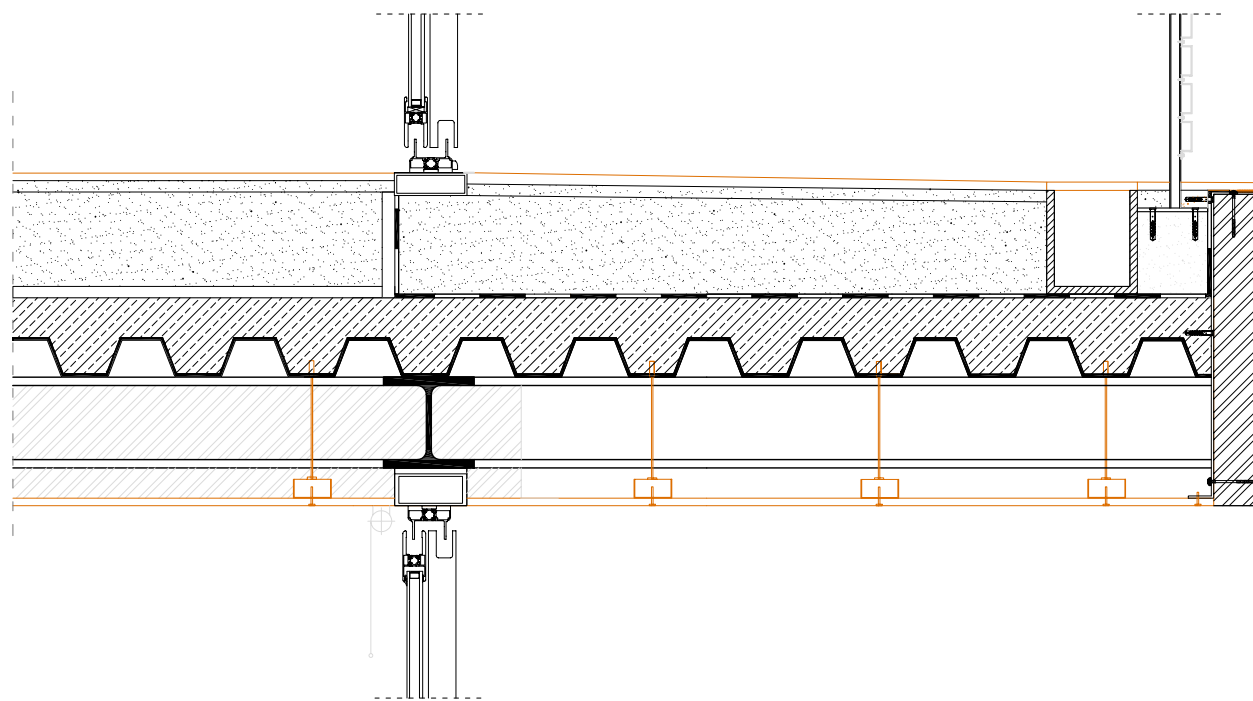

**fase\_10**

Montaggio del sistema di ancoraggio delle lastre di cartongesso, e delle lastre in  
cartongesso - spessore 1,25 cm, lunghezza 300cm, larghezza 30cm - peso 8 kg/m<sup>2</sup>

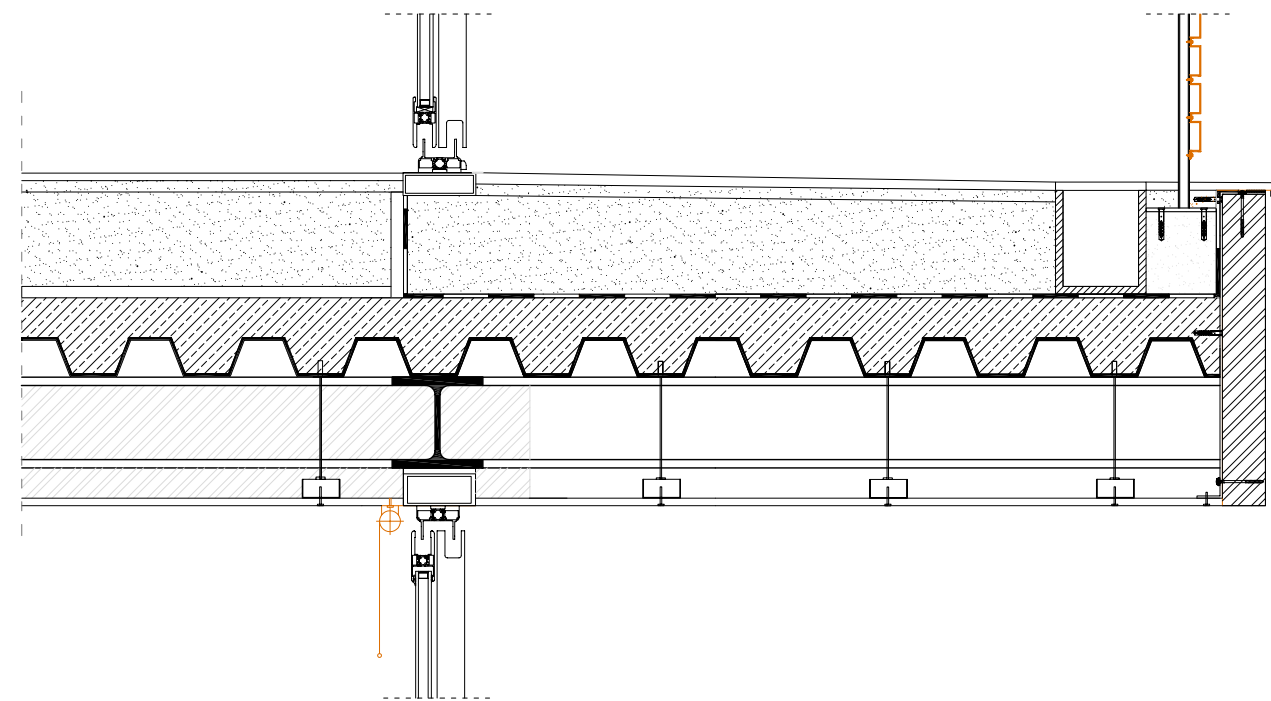

**fase\_11**

Montaggio del sistema di oscuramento ad avvolgimento e  
fissaggio delle lamelle in alluminio ai montanti del parapetto