

**Grafico-1-L'incidenza-della-nuova-produzione-residenziale-sul-mercato-immobiliare-¶
(1997--2005)¶**

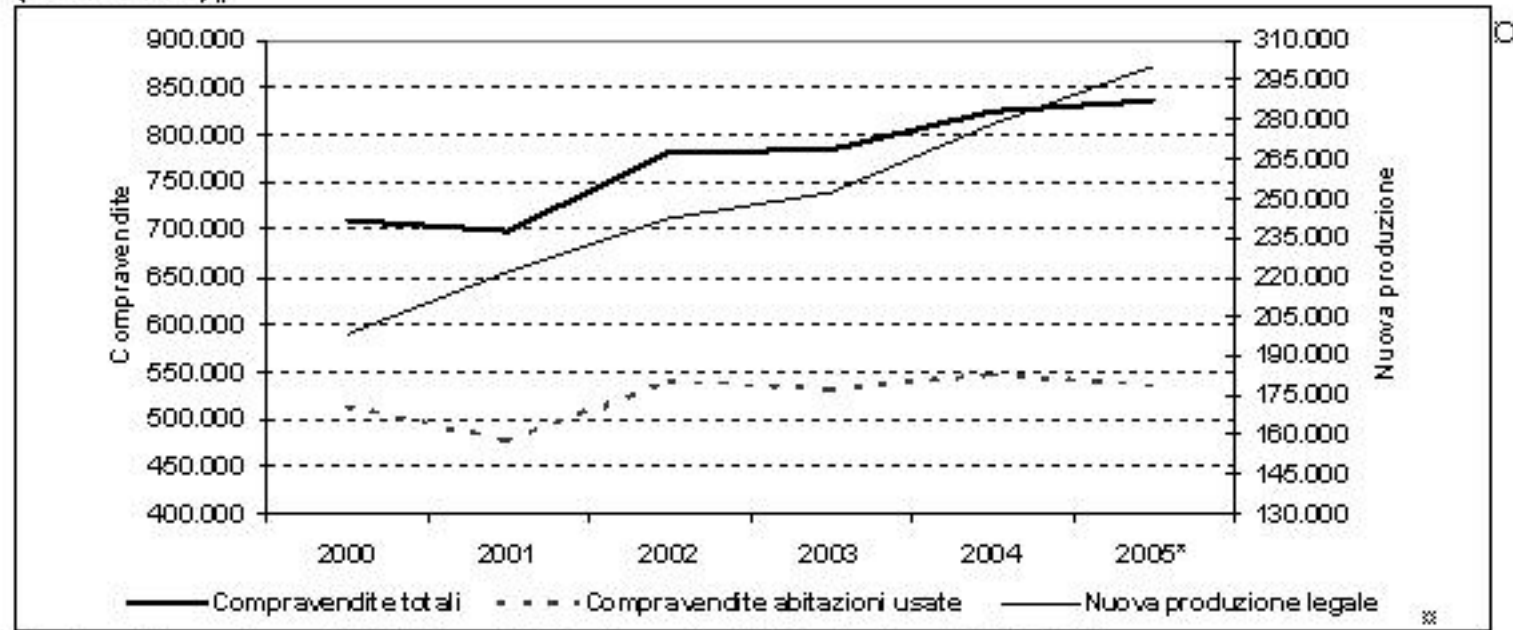

Fonte: elaborazione CRESME su OMI - Agenzia del Territorio e CRESME/Si

* stima delle compravendite su dati OMI - Agenzia del Territorio (nota semestrale)