



Politecnico di Milano  
Facoltà di  
Architettura e Società

**BEST**  
Dipartimento di Scienza  
e Tecnologia  
dell'Ambiente Costruito  
Building Environment  
Science & Technology

**LCA1**  
Laboratorio di  
Costruzione  
dell'Architettura 1

Anna Mangiarotti  
Tiziana Poli  
Alessandra Zanelli

Studenti:  
Elena Fontanella  
Alessandro Frigerio  
Francesca Gallina  
Francesca Guffanti

Assistenti:  
Marco Pozzi  
Stella Radice

**dettaglio.2**  
sequenza  
costruttiva

1:10

23.giugno.2005

**T.6.2**

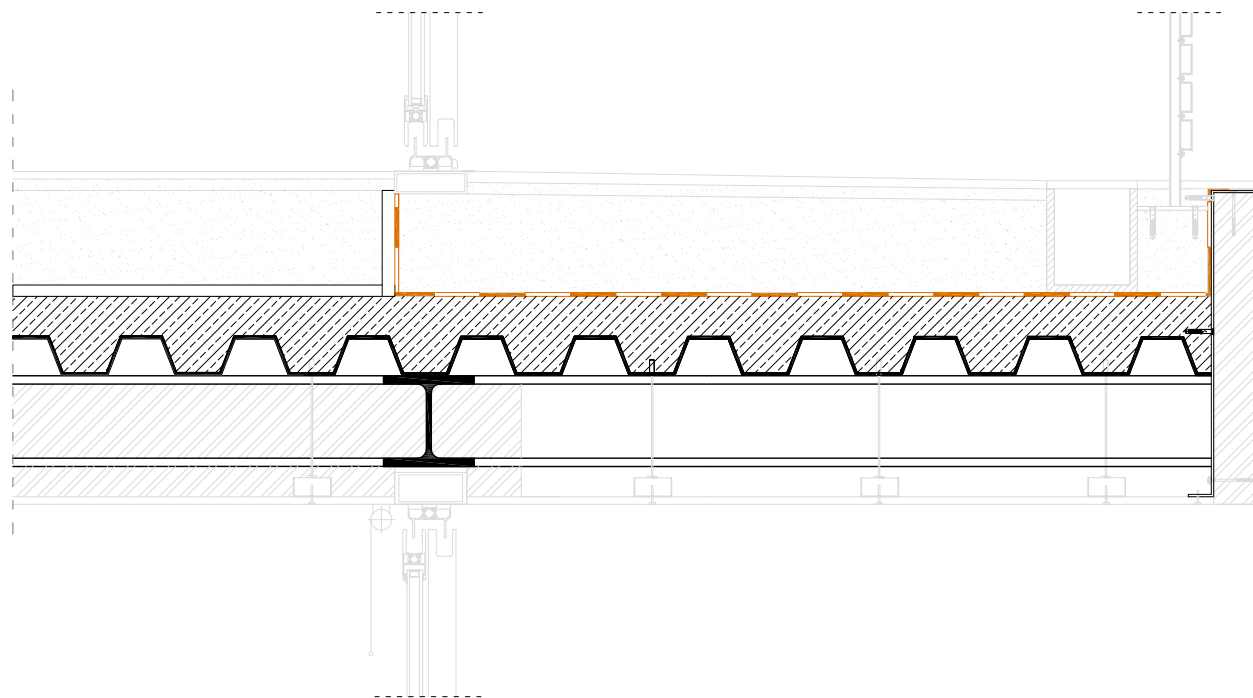

**fase\_4**  
posa della guaina impermeabilizzante 5 mm

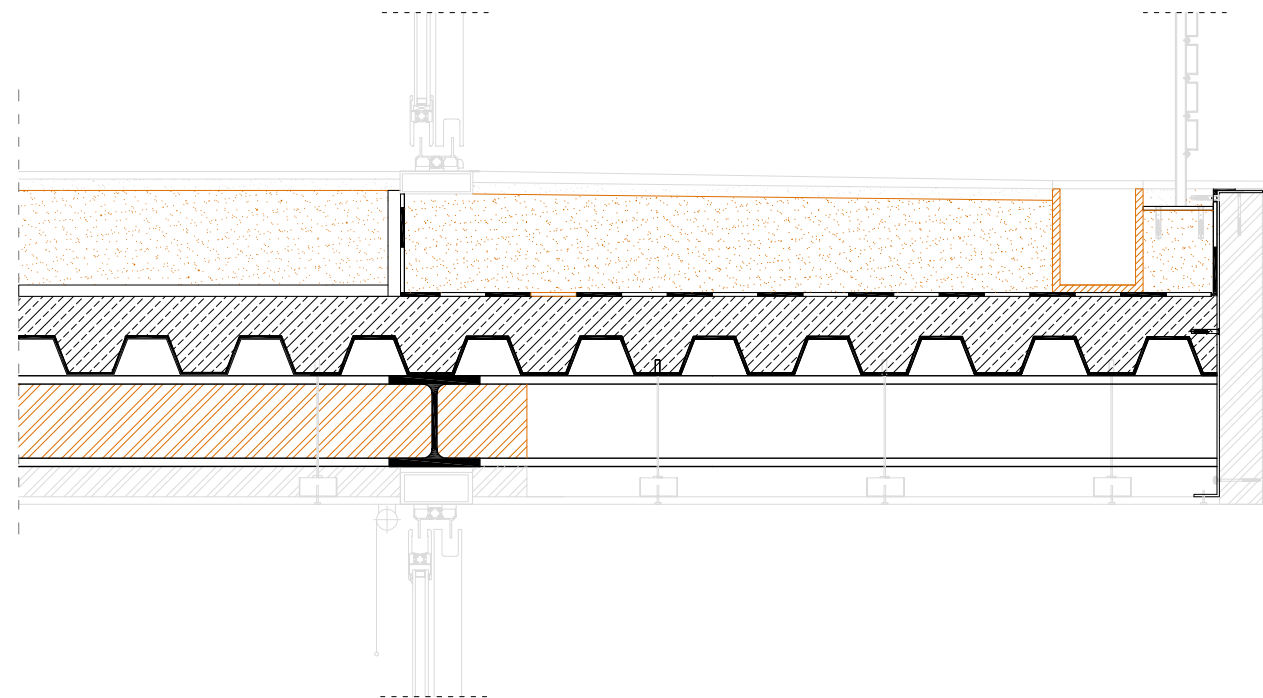

**fase\_5**  
getto del massetto delle pendenze (2%), posa della canalina di deflusso  
delle acque meteoriche, posa del pannello in lana di roccia rigido

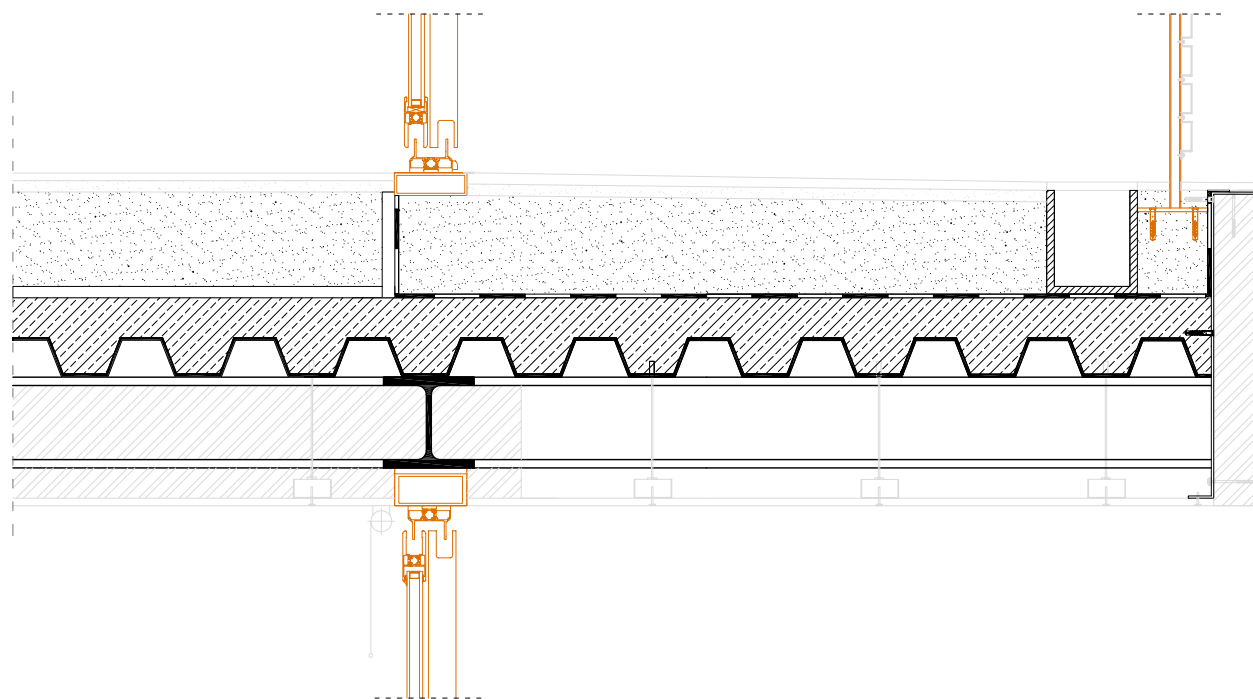

**fase\_6**  
montaggio dei serramenti e fissaggio dei montanti dei parapetti

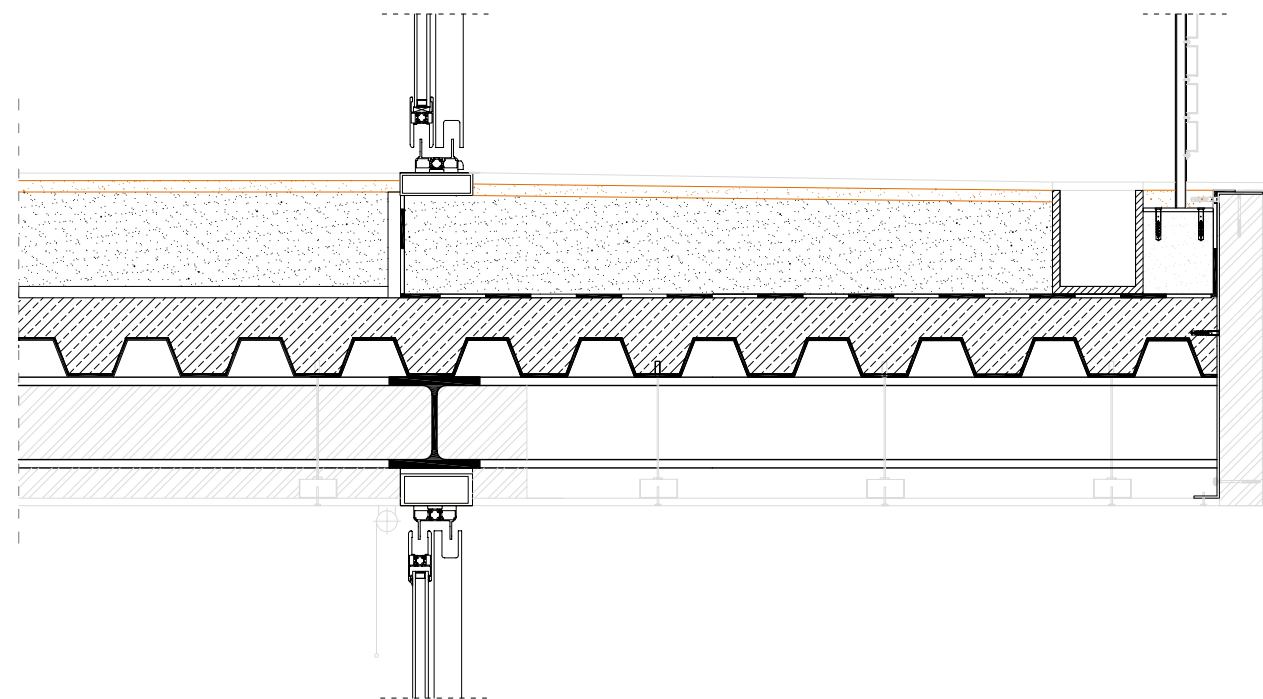

**fase\_7**  
stesura della malta di allettamento per la posa della pavimentazione