



Politecnico di Milano
Facoltà di
Architettura e Società

BEST
Dipartimento di Scienza
e Tecnologia
dell'Ambiente Costruito
Building Environment
Science & Technology

LCA1
Laboratorio di
Costruzione
dell'Architettura 1

Anna Mangiarotti
Tiziana Poli
Alessandra Zanelli

Studenti:
Elena Fontanella
Alessandro Frigerio
Francesca Gallina
Francesca Guffanti

Assistenti:
Marco Pozzi
Stella Radice

dettaglio.1
sequenza
costruttiva

1:10

23.giugno.2005

T.3.2

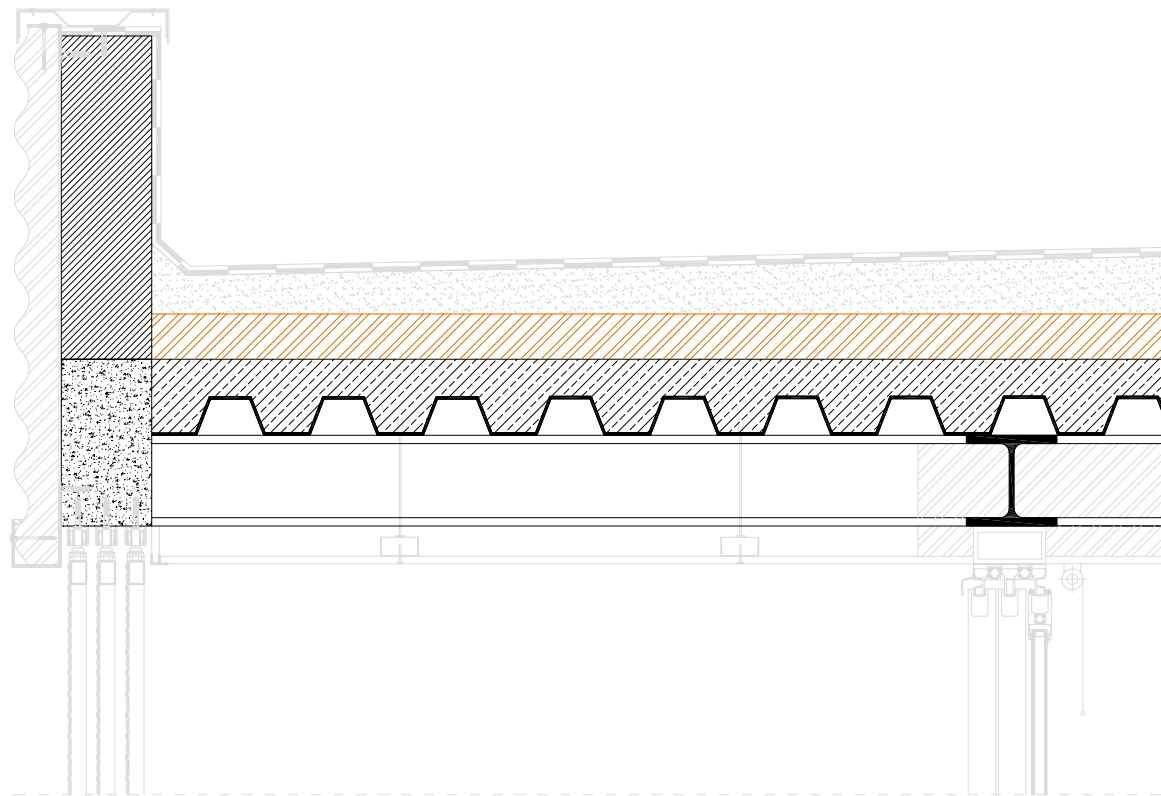

fase_4

posa del pannello in lana di roccia rigido- spessore 60 mm lunghezza 120 cm larghezza 60 cm - Reazione al fuoco classe europea A1 - $\lambda=0.034$ W/mK R = 1,75 m²C/W

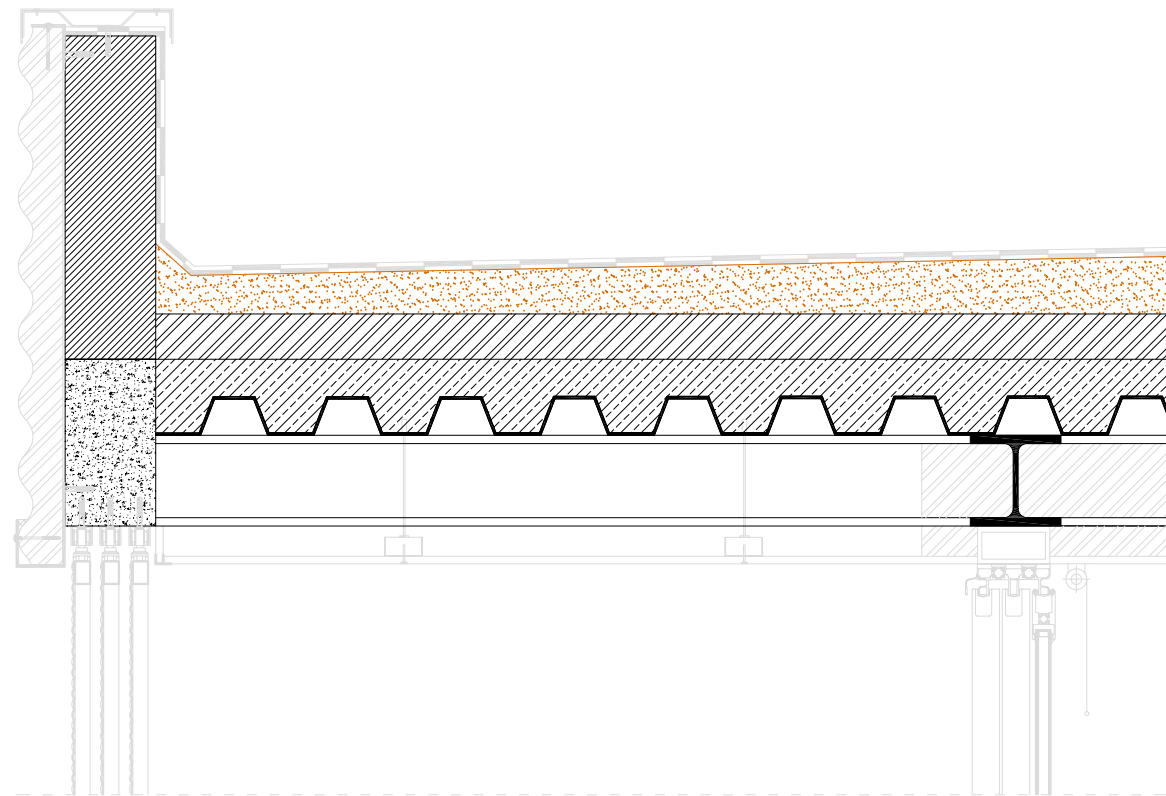

fase_5

getto del massetto delle pendenze (2%)

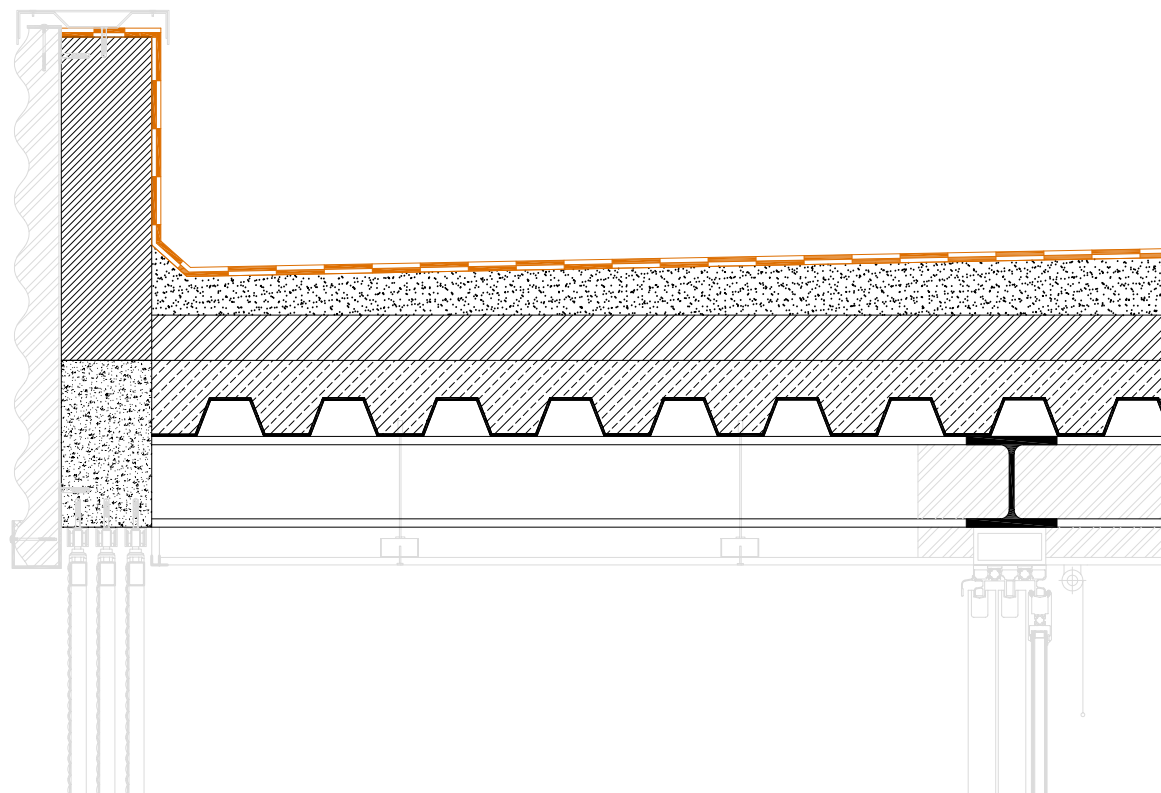

fase_6

posa della guaina impermeabilizzante 5 mm,
e della guaina con finitura ardesiata 5 mm

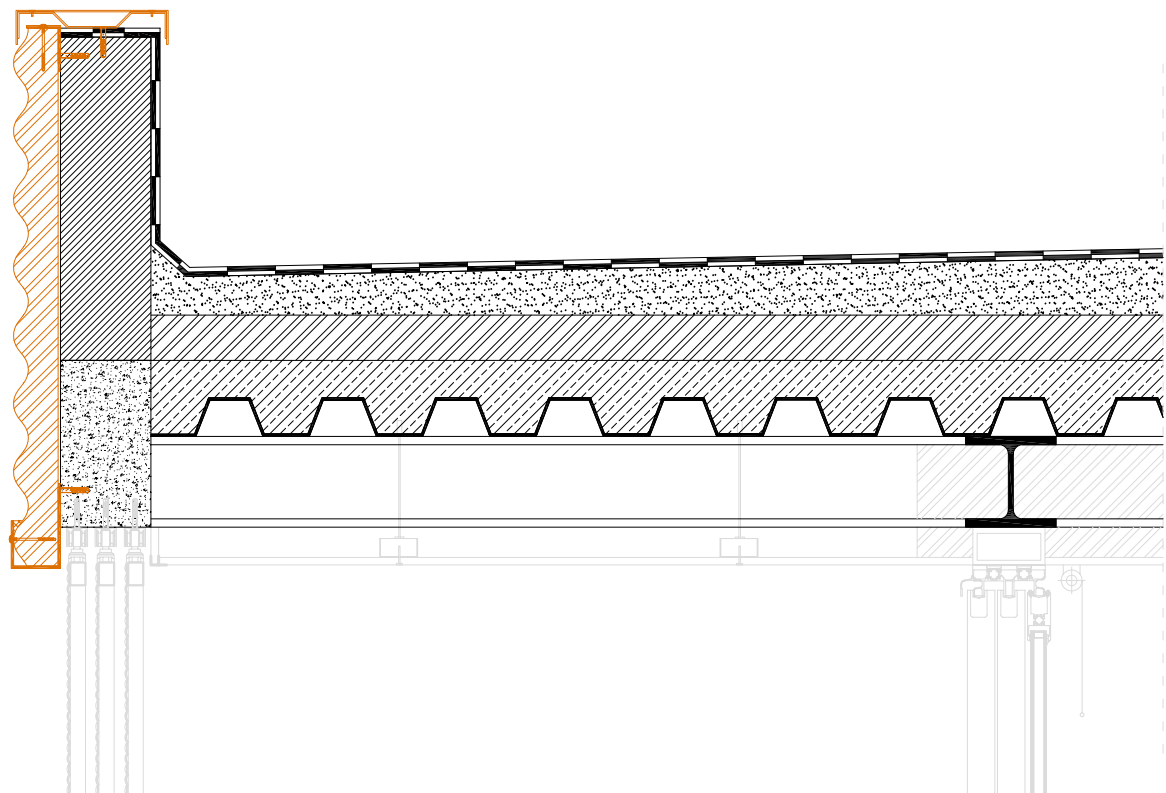

fase_7

fissaggio del pannello in poliuretano espanso rigido rivestito in lamiera di alluminio e della scossalina di protezione